D11-1
970
733

Fotoğrafla Atatürk

T. C.
DEVELİ ORTA OKUL
DİREKTÖRLÜĞÜ
SAYI 793

…u albümü v…cüde getiren resimler İstanbulda
… fotoğrafçıla… Cemal Göral (Son Posta)
… Şenol (Ak…am) Hilmi Şahenk (Tan) ile
…addin Giz … Namık Görgüç (Cumhuriyet)
…dan çekilmiş

ve

Cumhuriyet

…müesseseleri tarafından tertip ve 10 ikincikânun 1939 tarihinde neşredilmiştir.

1921 de: Ulu Önder Milli mücadele günlerinde

1921 de: Ebedi Şef Sakarya zaferini müteakip Ankarada

1921 de: Büyük Şef Ankara istasyonunda cebheden gelen bir telgrafı okuyor

1922 de: Büyük taarruzdan evvel Afyon yolunda

1922: Taarruzdan evvelki büyük geçid resminden başka bir intiba

1922: Atatürk büyük taarruzdan evvel maiyeti erkanile beraber harita üzerinde tetkikat yapıyor (Şefin yüzü harita ile kapanmıştır.)

1922: Taarruzdan evvelki resmi geçitde süvari kolordu su kumandanı (Fahreddin Altay) Ebedi Şefin önünde geçerken

1922: Büyük taarruz günlerinden evvel bir teftiş ve geçid resmi esnasında: Şef, Fahreddin Altay ve İsmet İnönü ile beraber

1922: Kocatepede büyük taarruz sabahı

1922: Büyük Taarruzdan evvel yapılan geçid resminde süvarilerimiz

1922: Atatürk büyük taarruzda 1 nci ordu kumandanı Nureddin Paşaya emir verirken

1923: Ankarada bir dinî merasim esnasında

1923: Ulu Önder Adanada

1923 de: Ebedi Şefimiz Adanada karalar giymiş Hataylı Türk[illegible]

1923 de: Atatürk Mersinde Süriyelilerin kurmuş olduğu büyük takın altında, tarihi hitabesinden biraz sonra

1923: Büyük Şef Lozandan ilk dönüşünde İsmet İnönünü Ankarada istikbal ediyor

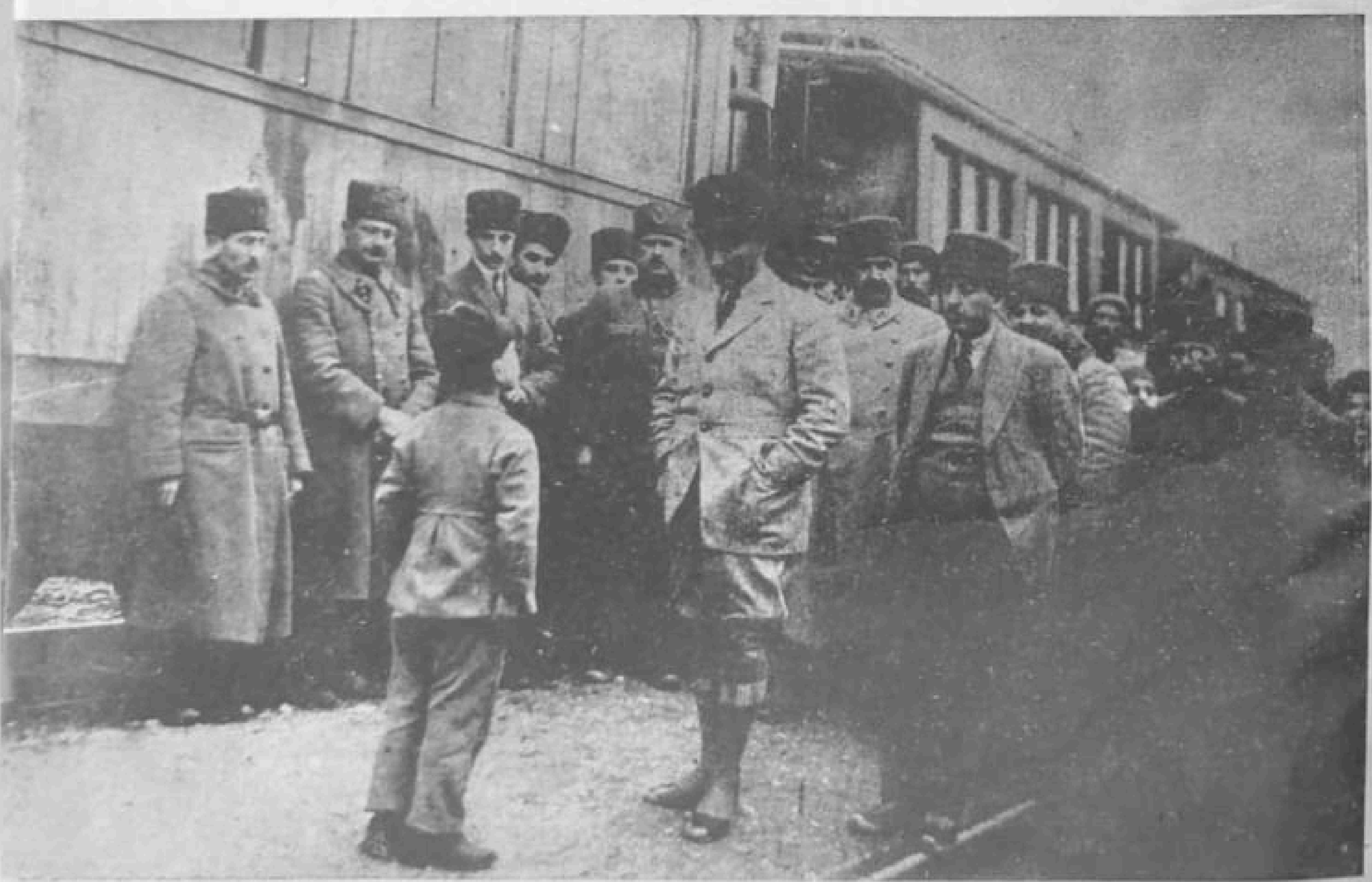

1923: Atatürk zaferi müteakib Ankaraya avdetlerinde

1923: Büyük Önder Mersin istasyonunda

1923: Büyük Şef Adanada General Fahreddin Altayla beraber

1924: Atatürk Dumlupınar âbidesinin temel atma merasimine riyaset için merasim mahalline muvasalatı

1924: Atatürkün Dumlupınarda istikbali

1924: Atatürk Dumlupınar âbidesinin temel atma merasimine gidiyor

1924: Dumlupınar âbidesinin temel atma merasiminden başka bir intiba

1924: Atatürk Dumlupınar merasiminde Fevzi Çakmakla görüşüyor

1924: Dumlupınarda Mehmedcik âbidesinin açılmasını gösteren diğer bir intiba

1922: Kocatepede büyük taarruz sabahı. Ebedi Şef maiyeti erkânile beraber

1923: Zaferi müteakib memleket dahilinde yaptığı seyahatte Büyük Şefimizin Mersinde istikbali

1922 de: Muzaffer Başkumandan İzmire girdiği ilk günlerde

1923: Büyük Önder Ankara istasyonunda

1924: Konyada medreseleri yıkan Büyük Şef küçük softalarla görüşüyor

1925: Şapka inkılâbı senesinde Atatürk Ankarada Çubuk yolunda Yunus Nadi ile bir müsafahada

1925: Atatürk Ankaradaki çiftliğinde bir toplantıda

1925: Atatürk Ankarada çiftliğinde yapılan ilk inşaata nazaret ediyor

1925: Atatürk, bir ekin tarlasını tetkik ediyor

1925: Atatürk, kendi idare ettiği araba ile çiftlikte bir tetkik ve gezinti esnasında

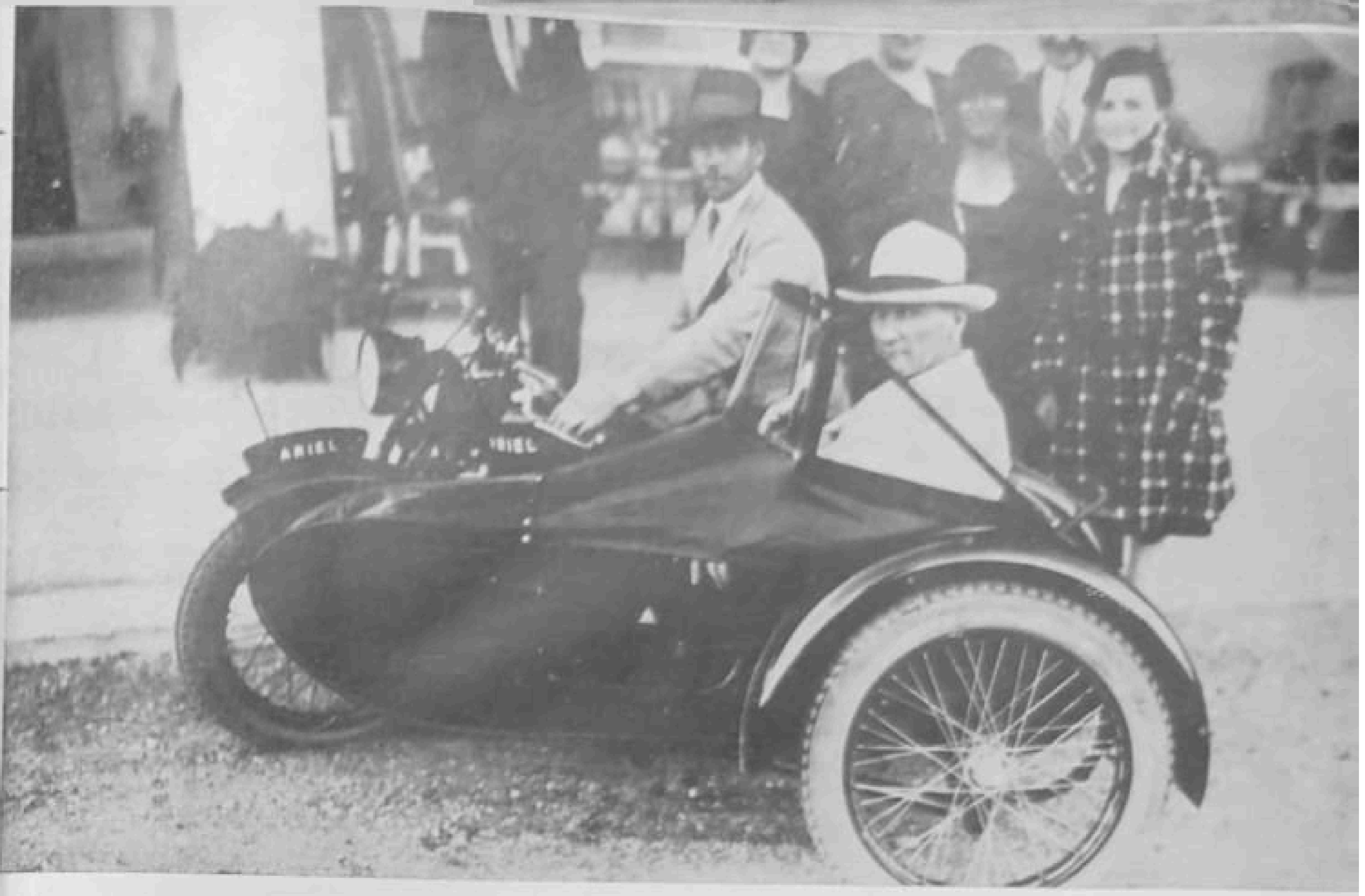

1925: Büyük Şef, Orman çiftliğinde bir motosiklet gezintisinde

1925: Atatürkün çiftlikteki etüdlerinden. Bir traktörü bizzat kullanırken

1925: Şef Ankarada meclis binasından çıkıyor

1926: Atatürk Ankara civarında yapılan 1 nci ordu manevralarında

1926: Atatürk Ankaradaki gezintilerinden birinde

1926: Ankara civarında 1 nci ordu manevralarında bir istirahat ânı

1925: Şef Ankarada meclis binasından çıkıyor

1926: Atatürk Ankara civarında yapılan 1 nci ordu manevralarında

1926: Atatürk Ankaradaki gezintilerinden birinde

1926: Ankara civarında 1 nci ordu manevralarında bir istirahat ânı

1926: Manevralardan sonra, Başkumandan Atatürk ve maiyeti

1926: Seyyar sergi için tahsis olunan «Karadeniz» vapurunda. Diğer gemi «Gülnihal» dir ve Ulu Önderi selâmlamaya gelen Bandırmalılarla doludur

1926: Şefin Karadeniz vapurundan Bandırmalılara selâmı

1924: Atatürkün Dumlupınar merasim yerinde alınmış

1924: Dumlupınardaki merasimin sonu

1924: Atatürk meclis içtimalarından birinden çıkıyor

1926: Ulu Önderimizin İzmir civarındaki tedkiklerinden başka bir intiba

1926: Atatürk Bursaya gitmek üzere Ertuğrul yatından Burgaz vapuruna geçerken

1927: Atatürkün İstanbula ilk gelişine ait intibalar: (Ertuğrul) yatında öğle yemeği

1927 de: Atatürk (Ertuğrul) da öğle yemeğinde

1927: İstanbula gelirken (Ertuğrul) yatının güvertesinde

(Ertuğrul) güvertesinde başka bir intiba

1927: Ulu Şef İstanbula gelirken. Bir portre

1927: (Ertuğrul) dan İstanbula ilk selâm

1927: Atatürk (Ertuğrul) u karşılamağa gelen binlerce merakibi selâmlıyor

1927: İstanbul yolunda. (Ertuğrul) güvertesinden İstanbul görünürken

1927: İstanbula ilk ayak basış. Hemşiresi karşılıyor

1927: İstanbul Vilâyetine geliyor

1927: Atatürk İstanbul Şehir meclisinde

1927: Şefin Vilâyetten çıkışı

1927: Ulu Önderin İstanbul Halk Fırkasını ziyareti

1927: İstanbul Türkocağında

1927: Şefin Fırkadan çıkışı

1926: Atatürk tedkikatının hitamını müteakib Karadeniz vapurundan Bandırmaya çıkıyor

1926: Atatürk İzmir köylerinde tedkikatlarından birinde

1926: Atatürk akim kalan suikast hâdisesini müteakib İzmirden Ankaraya avdet ederken

1927: Atatürk İstanbul Darülfünunluları arasında

1927: Şef İstanbul gençleri arasında

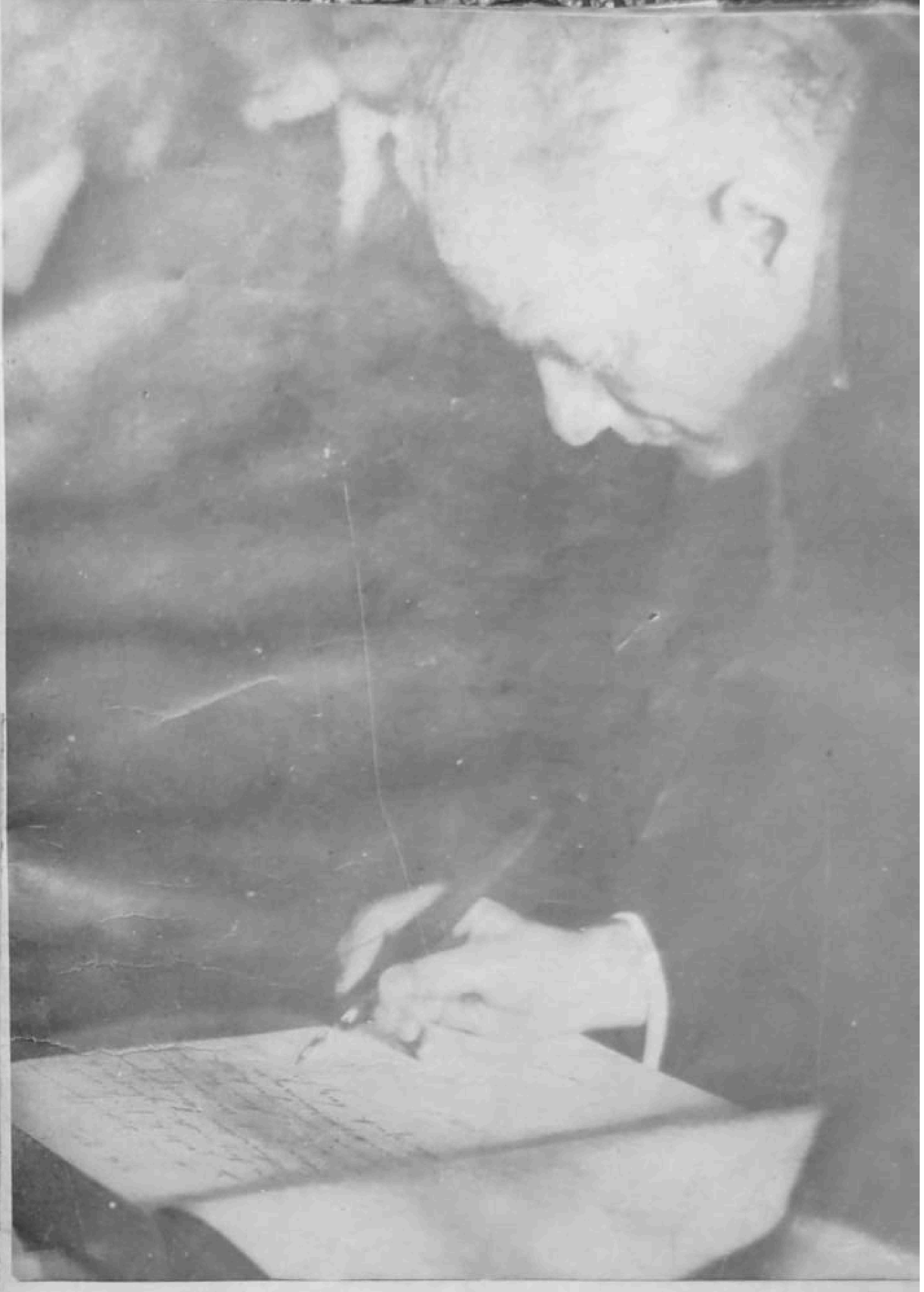

1927: Ulu Önder Darülfünunun defterini imza ediyor

1927: Atatürk Beyoğlundaki Elhamra sinemasında

1927: Atatürk İstanbula ilk gelişinde Moda deniz yarışlarında

1927: Ulu Şef Ankarada, Millet Meclisinde, tarihî büyük nutkunu irad ediyor

1927: Ankarada bir at yarışında: Atatürk, Başvekil İsmet İnönü ile yarış proğramını tetkik ediyor

1927: Gazinin çiftlikteki gezintilerinden

1928: Gazinin İstanbula ikinci seyahati intibaları: Arifiye istasyonunda

1928: Tuzlada

1928: İstanbula gelirken: Önderin İzmite muvasalatı

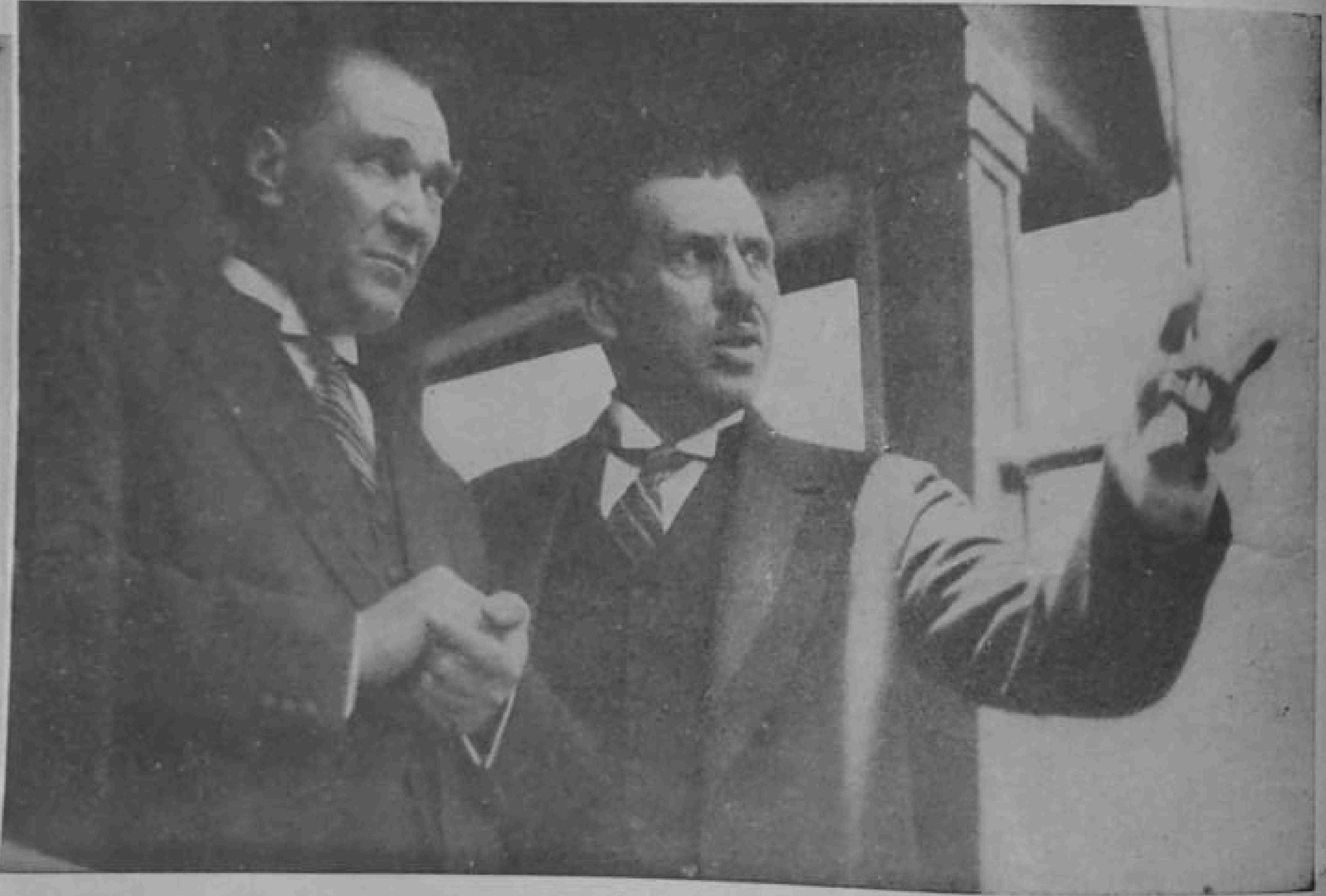

1928: İzmitte Trenin balkonunda

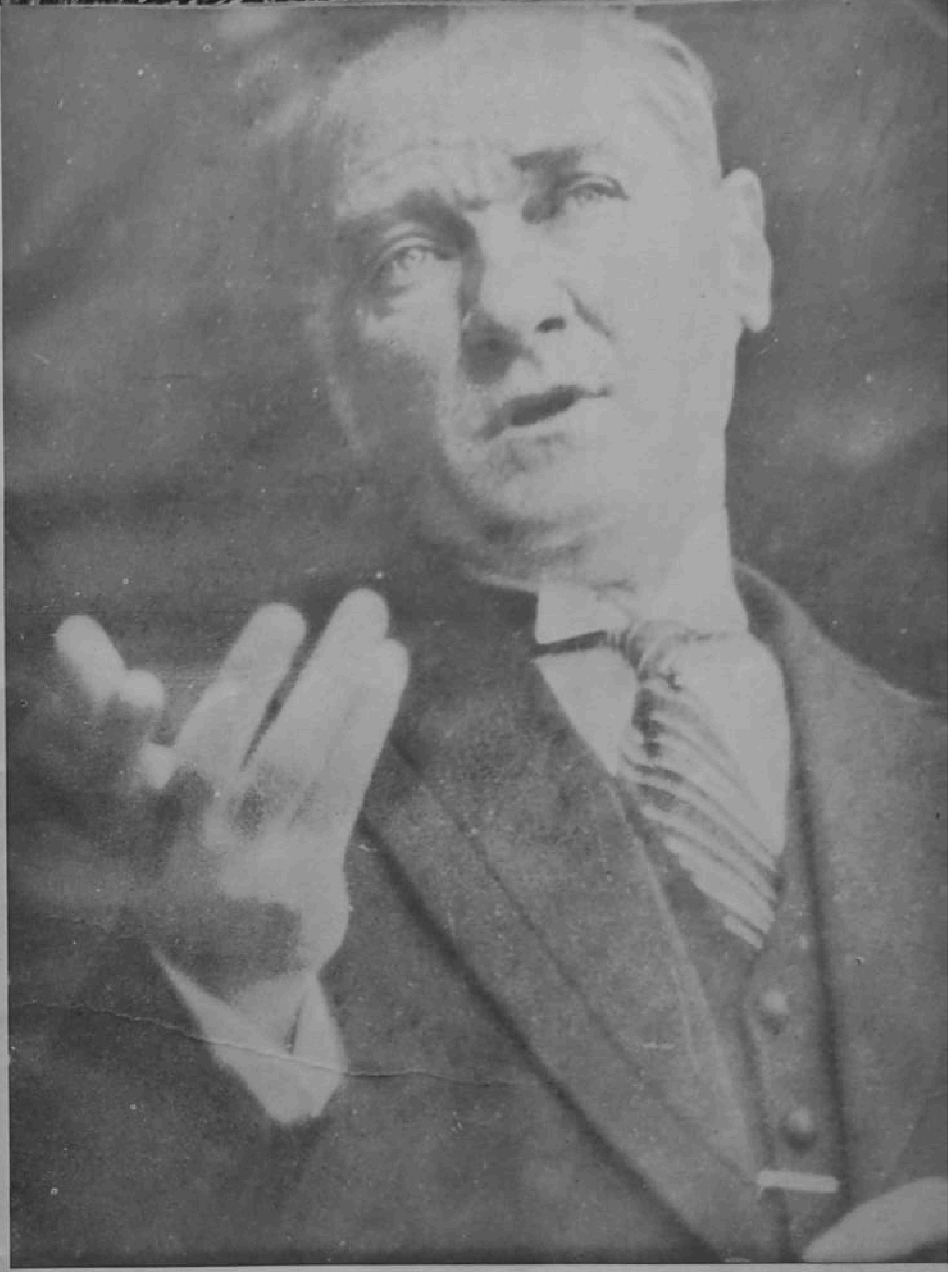

1928: İstanbula gelirken: Büyük Gazinin İzmit istasyonunda bir portresi

1928: İstanbula gelirken: Haydarpaşa istasyonu merdivenlerinde

T. C.
DEVELİ ORTA OKUL
DİREKTÖRLÜĞÜ
SAYI

1928: İstanbuldan dönüşte: Gazi Anadolu seya hatine başlamak üzere İzmir vapuruna çıkarken

1928: Dolmabahçede karaya çıkıyor

1928: (İzmir) in güvertesinde

1927: Atatürk İstanbul İş Bankasından çıkıyor

1927: Atatürk İstanbul Harbiye mektebinde

1927: Atatürk İstanbulda gezintilerinden birinde Beyazıd meydanında

1927: Atatürk Darülfününda verilen bir dersi takib ediyor

1928: Büyük Şef. Türk Alfabesini yaratırken

1928: Atatürk, Ankara istasyonunda Afgan Kralı Amanullahı karşılıyor

1928: Amanullah ile çiftlikte bir gezinti

1928: Amanullah Hanın ziyaretinden: Ankarada Atatürkün etrafında Türk ve Afğan ricali

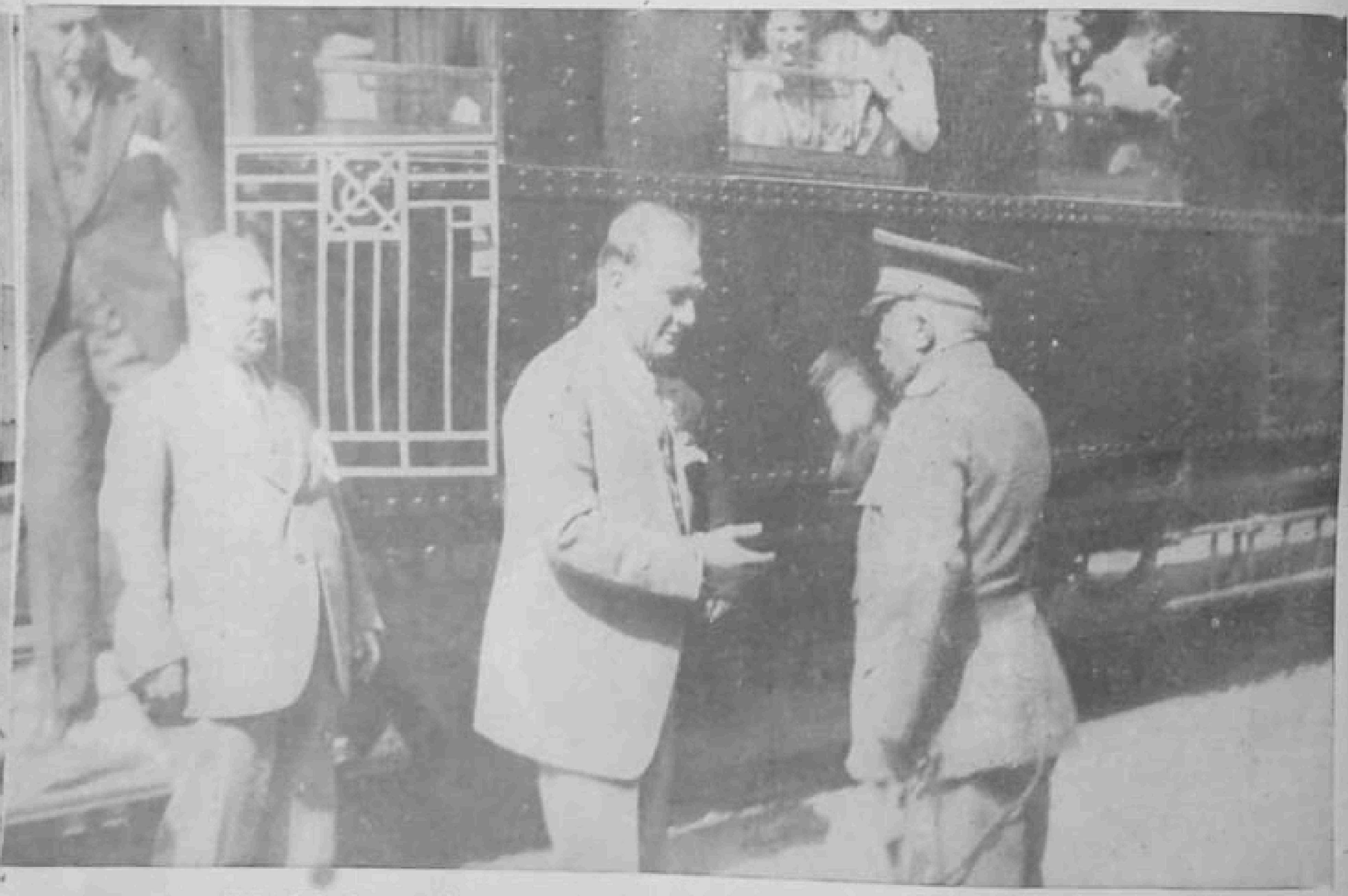

1929: Ulu Gazinin İstanbula üçüncü seyahati: (Arifiye) istasyonunda

1929: Atatürk İstanbul yolunda; Küçük yavrulara iltifatı

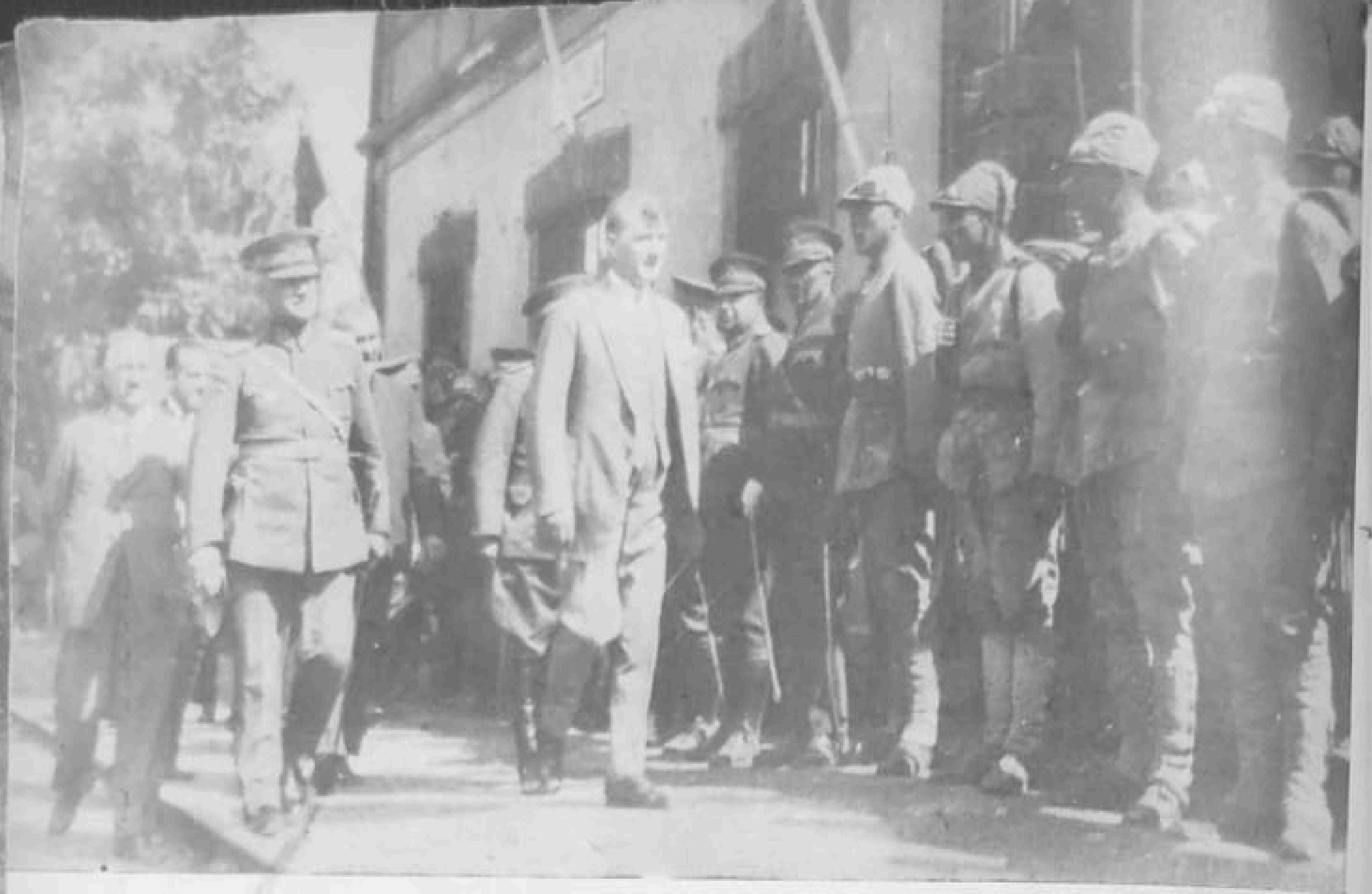

1929: (Tuzla) istasyonunda Gaziyi selâmlayan piyade kıt'ası

1929: Büyük Şef, istasyonda biriken halkı ve çocukları tetkik ediyor

1929: Büyük Önderin İstanbul seyahatlerinden: Güzergâhta küçük mekteblileri seviyor

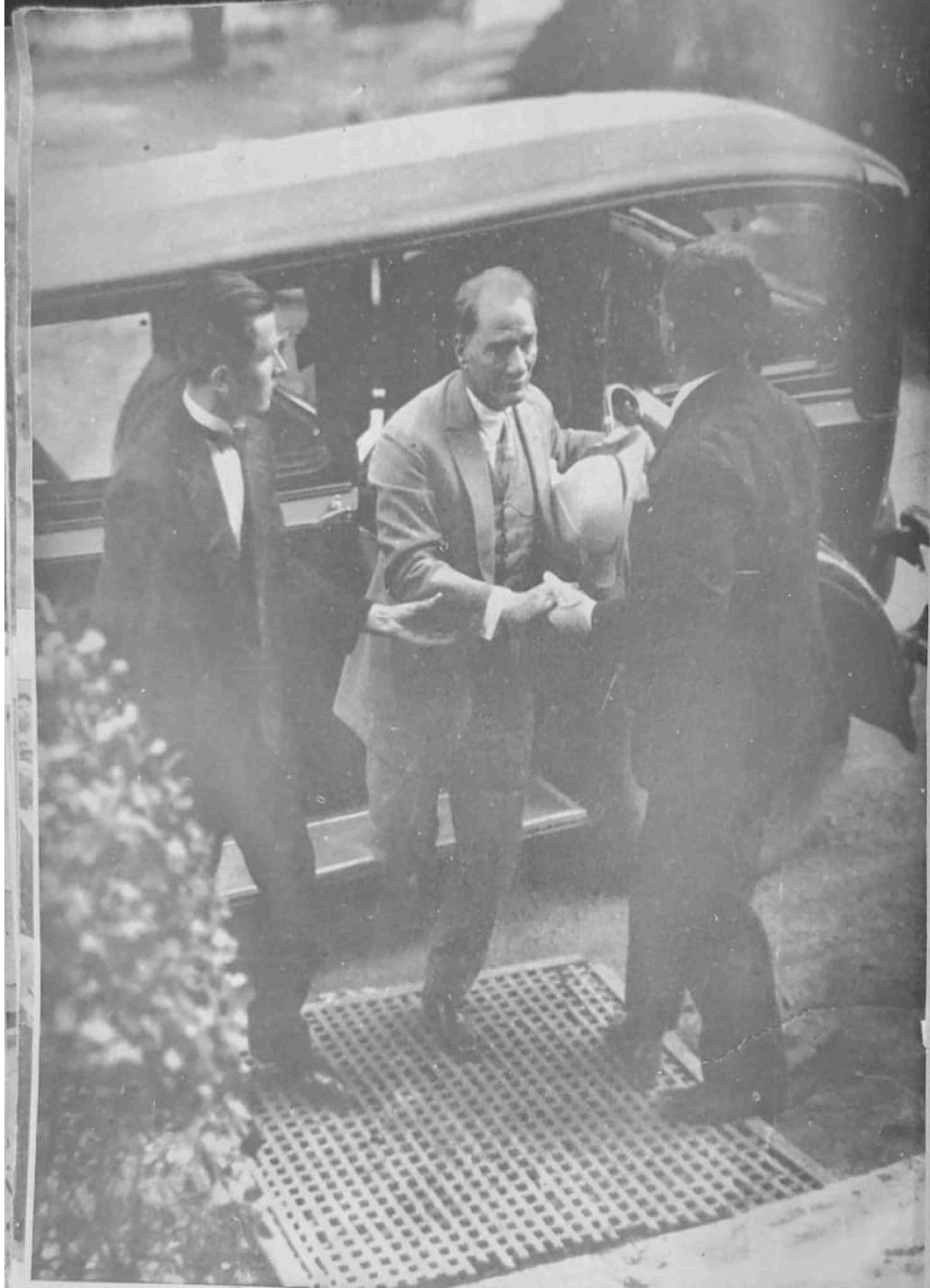

1929: Pendikte trenden inerek Başvekil (İnönü)nün köşküne geliyor

1929: Pendik istasyonunda (İsmet Paşanın köşkünden trene dönüş)

1929: Trende hususi vagonunda (İstanbul kumandanı merhum General Şükrü Naili ve Vali Üstündağ ile beraber)

1929: Haydarpaşa garındançıkarak motöre giderken

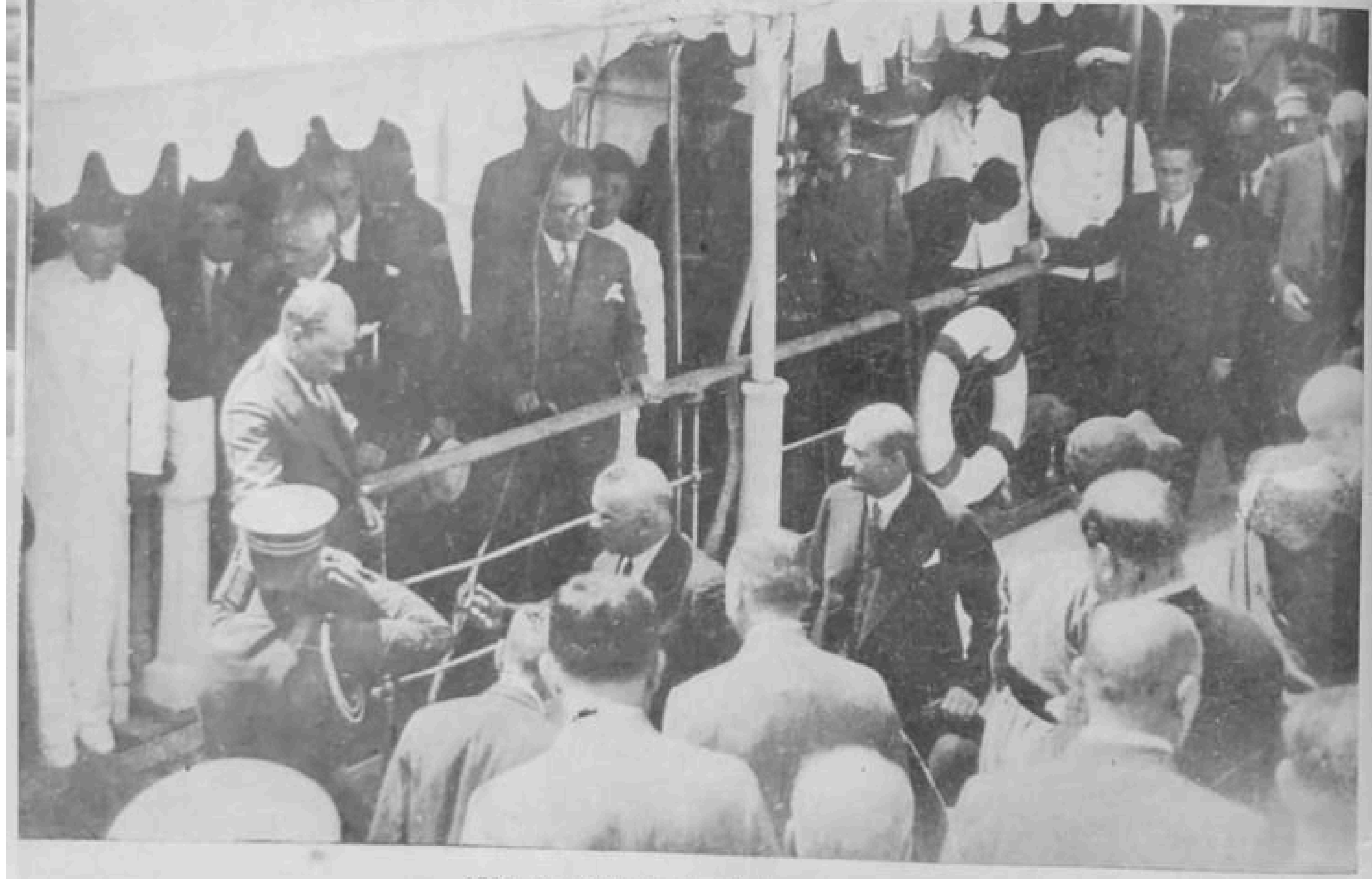

1929: Motörden Dolmabahçeye çıkış

1929: Gazinin Yalovayı imara başladığı günler (ilk inşaat plânlarını tetkik ediyor)

1928: Atatürk, Anadolu seyahatine başlamak üzere Samsunda karaya çıkıyor

1928: Havza istasyonunda

1928: Samsundan hareket esnasında

1928: Amasya istasyonunda

1930: Atatürkün Yalovada sığırtmaç Mustafayı bulduğu günlerde (resim Dolmabahçededir)

1930: Yalovada; Serbest fırkayı kuran Fethi Bey Gazi nezdinde

1930: Gazinin memleket seyahatlerinden: Konyada bir gezintide

1930: Gazinin memleket seyahatlerinden: İstasyonlardan birinde bir arizayi tetkik ediyor

1930: Atatürk İzmirde. (Karşıyaka) Halkevinde verilen bir baloya gelirken

1930: *Gazinin* İstanbul seyahatlerinden: Haydarpaşa vapur iskelesinde

1930: Atatürk, İsmet İnönü ile beraber Gülhane parkında

1930: Gazinin memleket seyahatlerinden: Amasyada bir ihtiyarın müracaatini dinliyor

1930: Gazinin memleket seyahatlerinden: Kırklarelinde fakir bir genç kadının istidasını kabul ediyor

1930: Gazinin memleket seyahatlerinden: Trabzonda bir gencin heyecanlı sözlerini dinliyor

1930: Gazinin memleket seyahatlerinden: İhtiyar bir kadının dertlerini dinliyor

1930: Atatürk meclis içtimaına gelirken

1931: Atatürk, Irak Kralı Faysalı kabul ediyor

1930: Ulu Şefin meclis kürsüsündeki hitabelerinden

1931: Kral Faysal, Atatürkün arabasında

1929: Gazi Yalovada (Araziyi tetkik ediyor)

1929: Gazi Yalovada (etrafı gezerken derede tesadüf edilen bir kömürcü kayığında)

1929: Gazi Yalovada (ilk imar hareketleri başladığı günlerde)

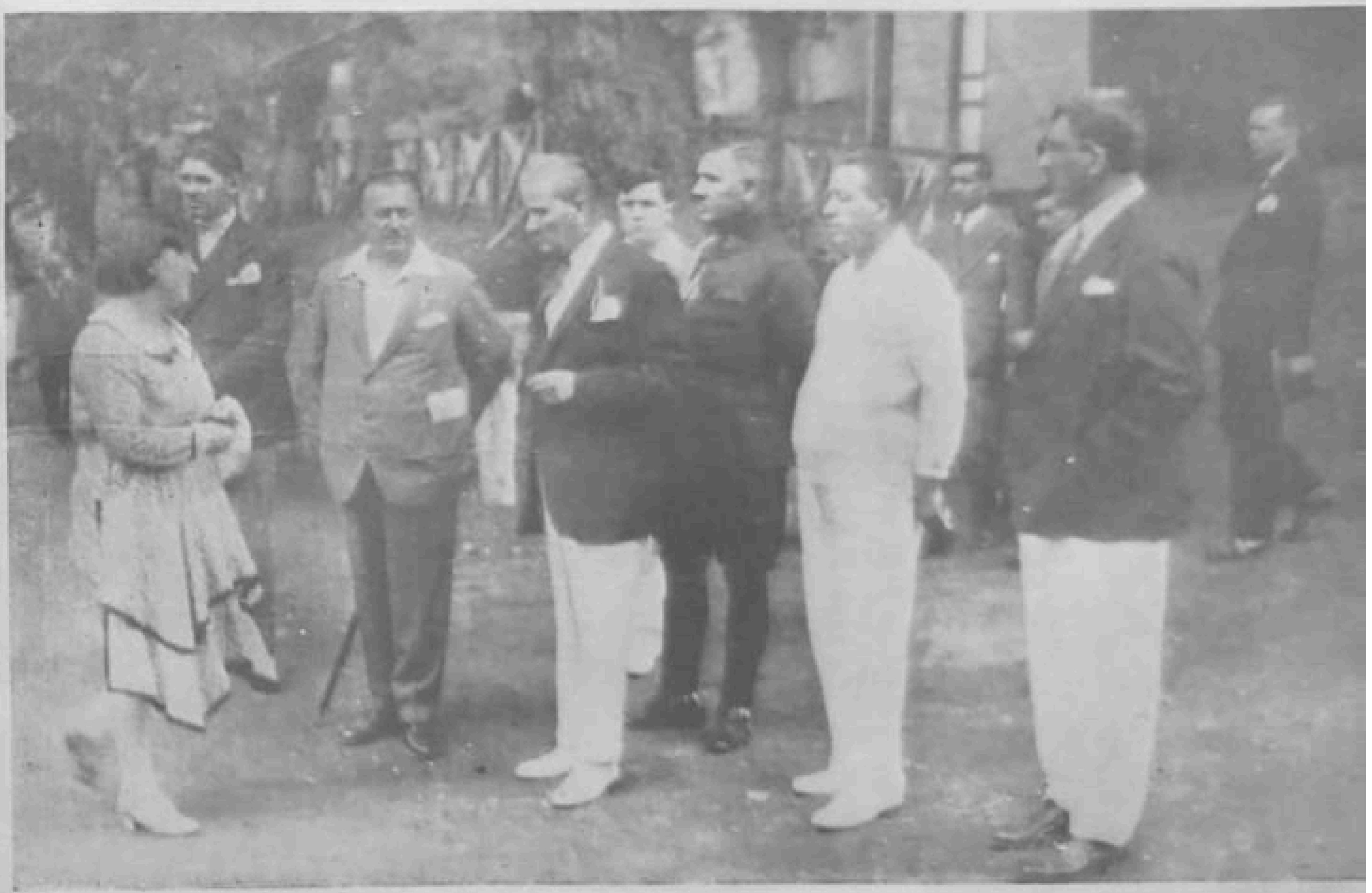

1920: Gazi Yalovada (halkın Yalovaya ilk tehacümü günlerinde, bir Bayan ile konuşuyor)

1931: Gazi, Amerikadan gelen iki tayyareciyi Yalovada kabul etmişti

1932: Atatürk Millet Çiftliğindeki köşkünün balkonunda

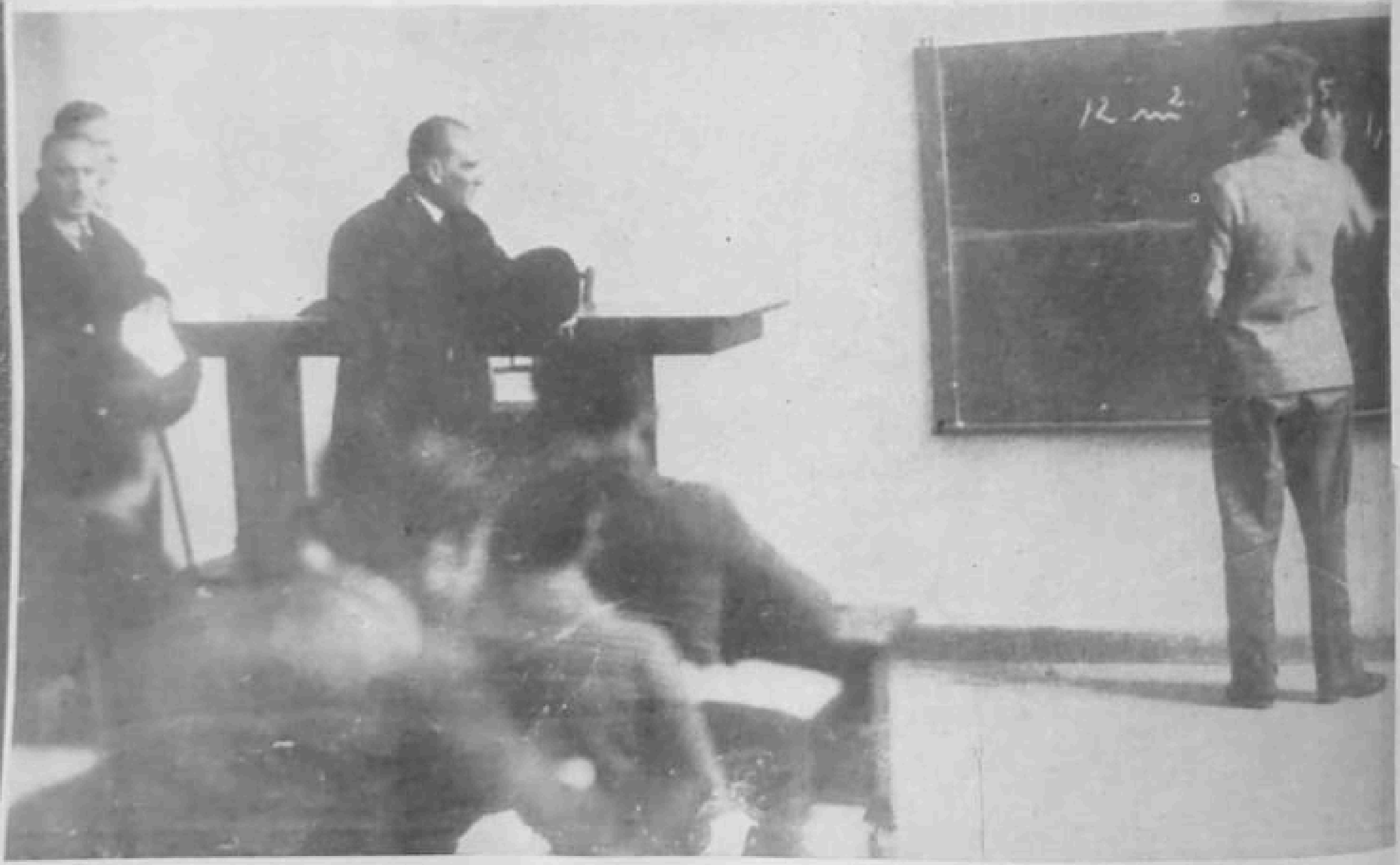

1932: Gazinin mekteplerde tetkiklerinden

1932: Atatürk Baltacı Çiftliğinin bahçesinde

1932: Atatürkün seyahatlerinden

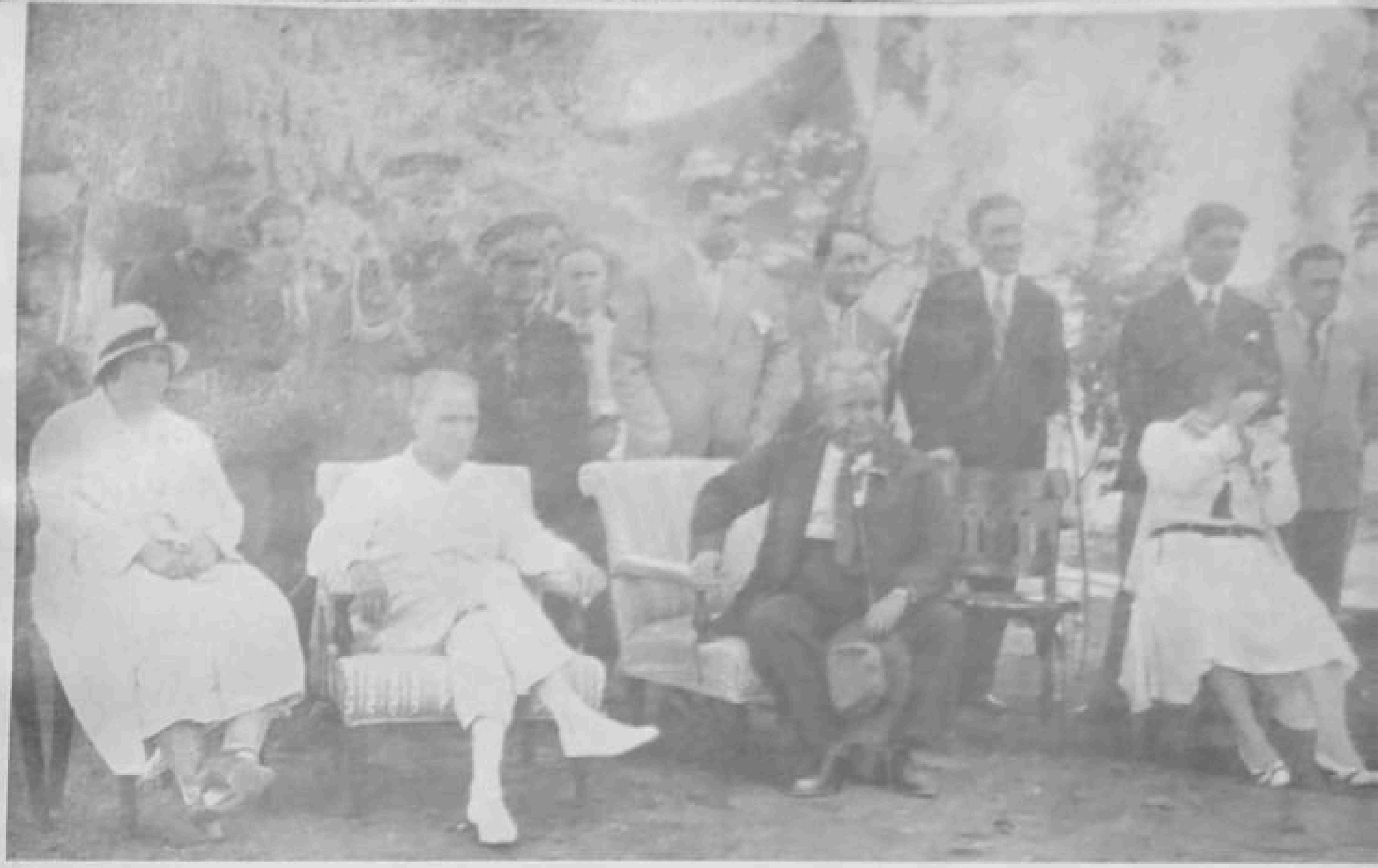

1932: Yalovada bir istirahat esnasında; Gazi, hemşiresi ve Yunus Nadi ile beraber

1932: Yalovada, bir gece gezintisine çıkarken

1932: İstanbuldan Ankaraya dönerken (gece Haydarpaşa garında)

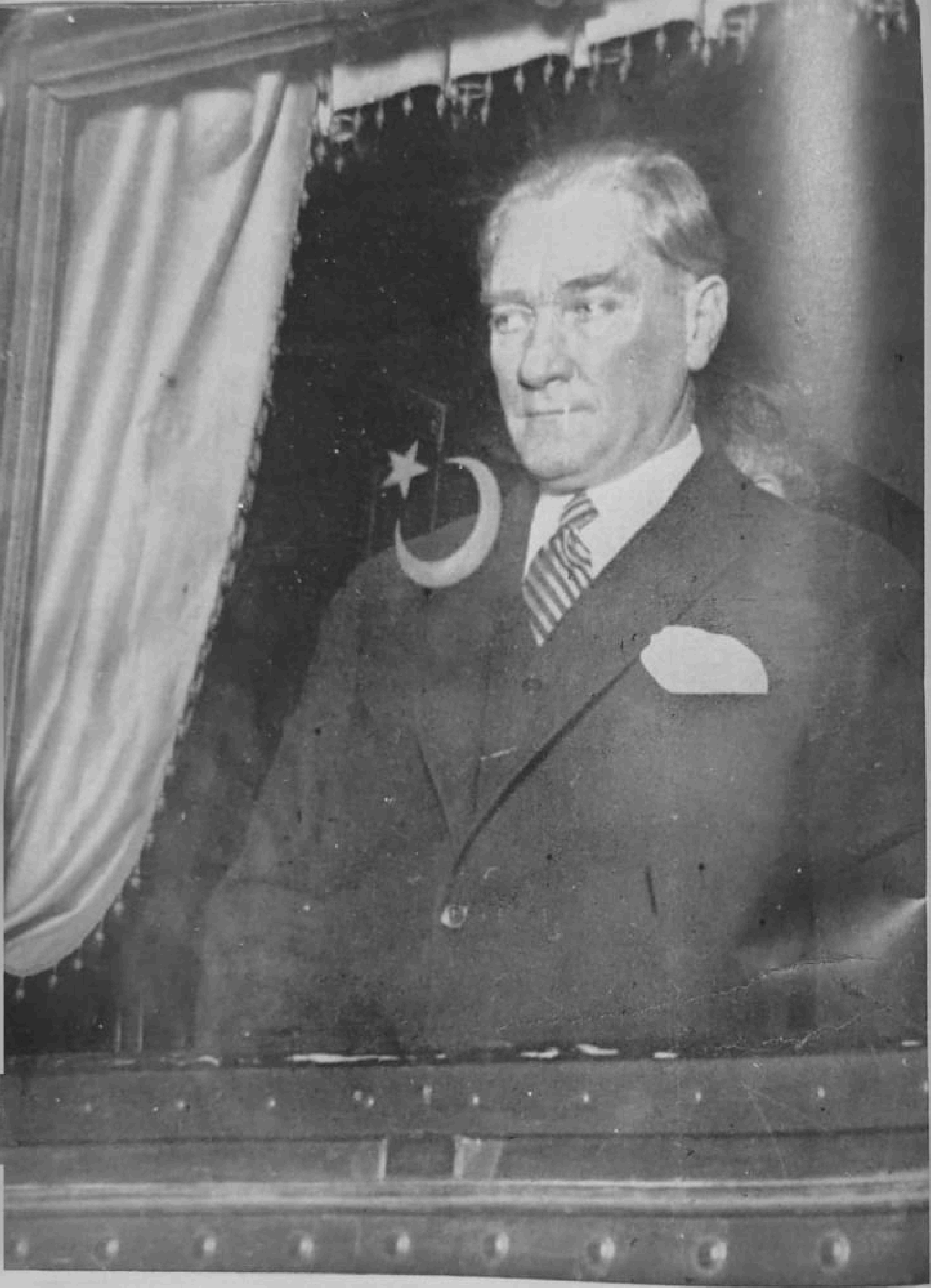

1932: Ankaraya giderken: Gazi, vagonun penceresinde

1932 : Atatürkün seyahatlerinden: Ankaraya muvasalat

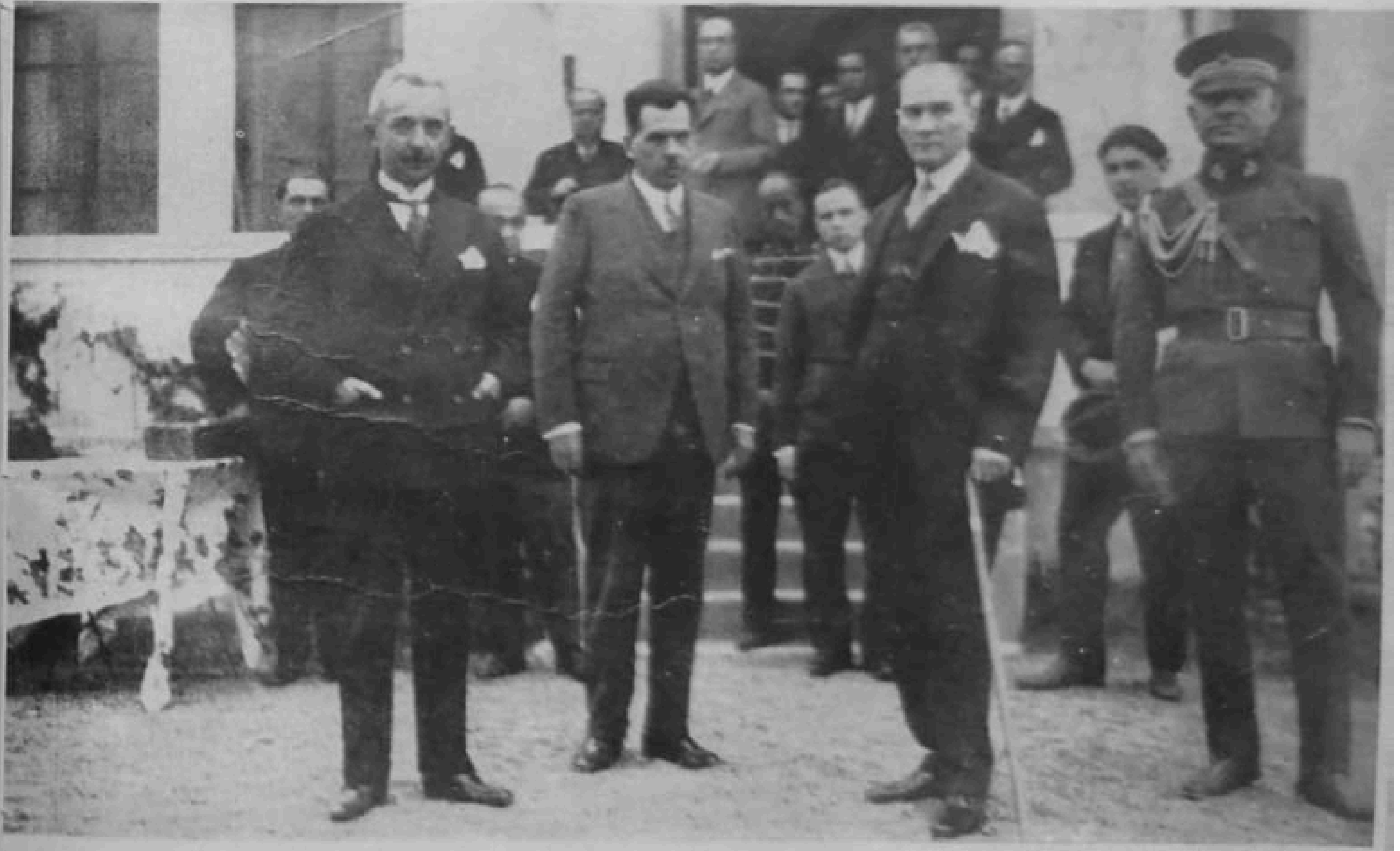

1932: Atatürk, Ankarada (Gazi) çiftliğinde

1932: Gazinin profil bir portresi

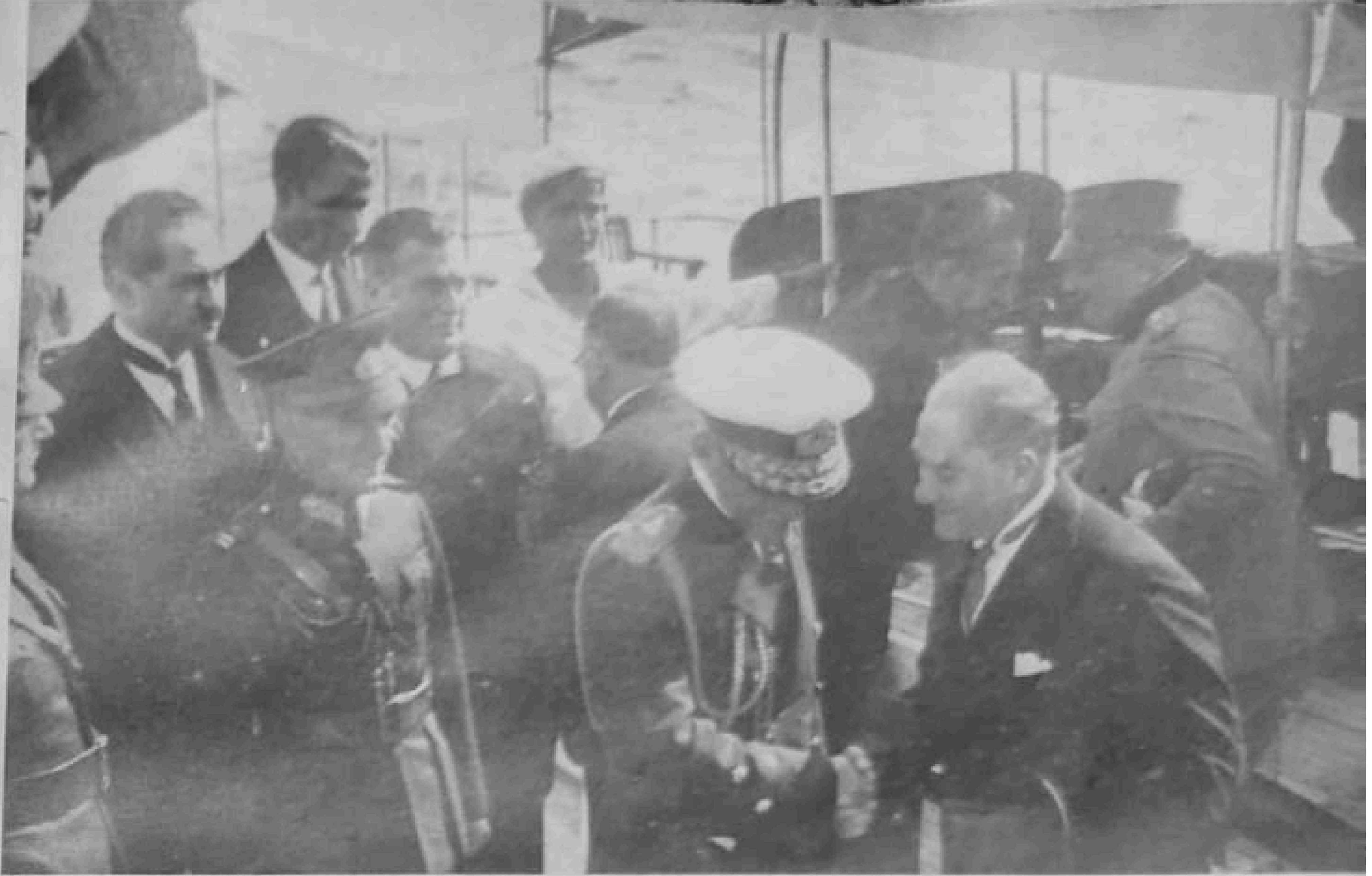

1933: Gazi ve Kral Aleksandr: Dolmabahçe rıhtımında ilk telâki

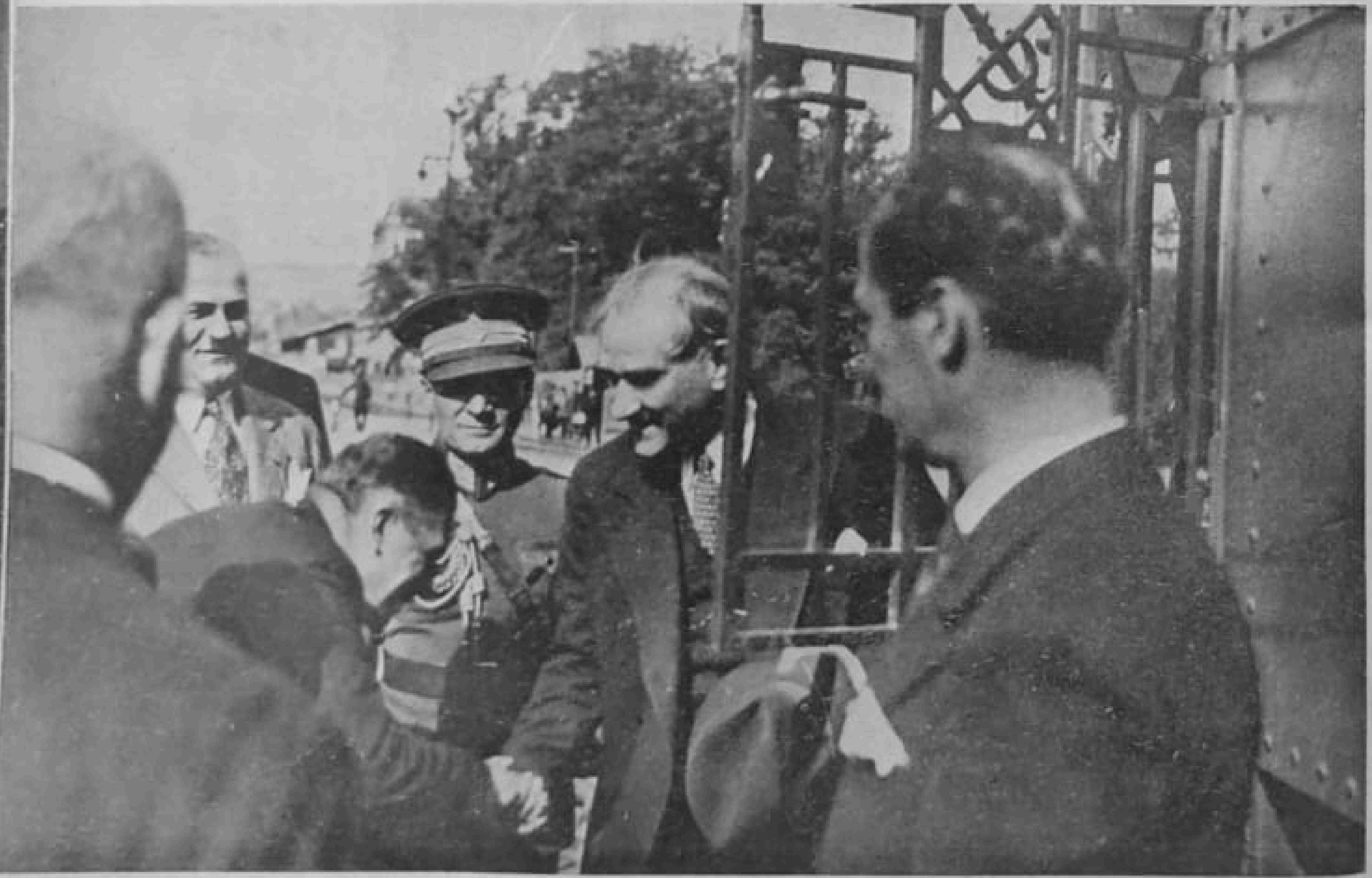

1932: Gazinin İstanbula muvasalatı

1933: Dolmabahçe sarayına girerken

1933: Gazi ve Kral Aleksandr: Dolmabahçe sarayının bahçesinde

1933: Onuncu yılda: Atatürk, merasim mahallinde tarihî hitabesini verirken

1933: Gazi (Adatepe) yi ziyaret ediyor

1933: Onuncu yılda: Atatürk tribünde geçid resmine riyaset ediyor

1931: Atatürk, çiftliğin senei devriyesinde Yunus Nadi ile beraber ayran içiyorlar

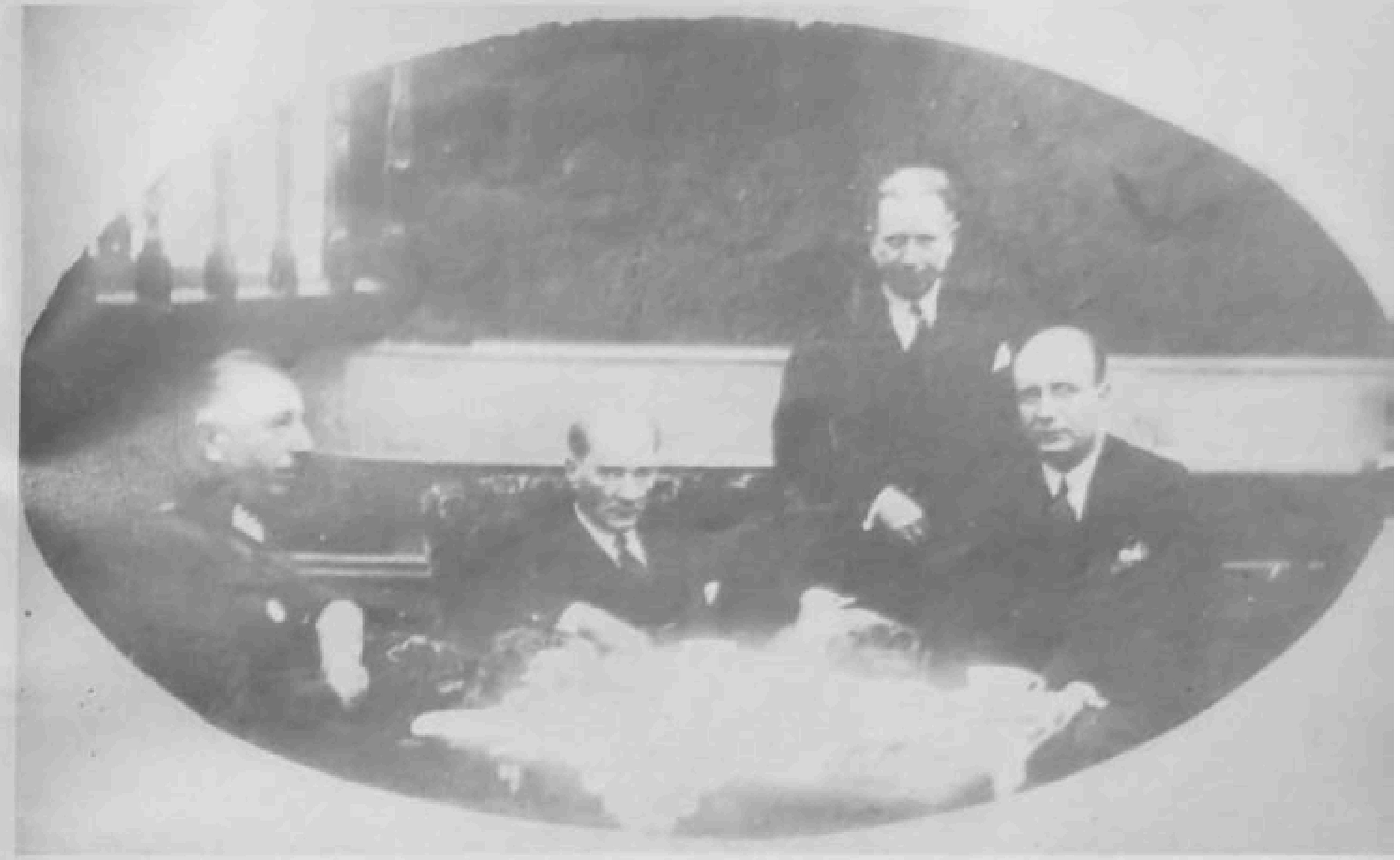

1931: Gazinin huzurunda bir çay saati

1931: Atatürk, çiftliklerinde bir çocuk ile görüşüyor

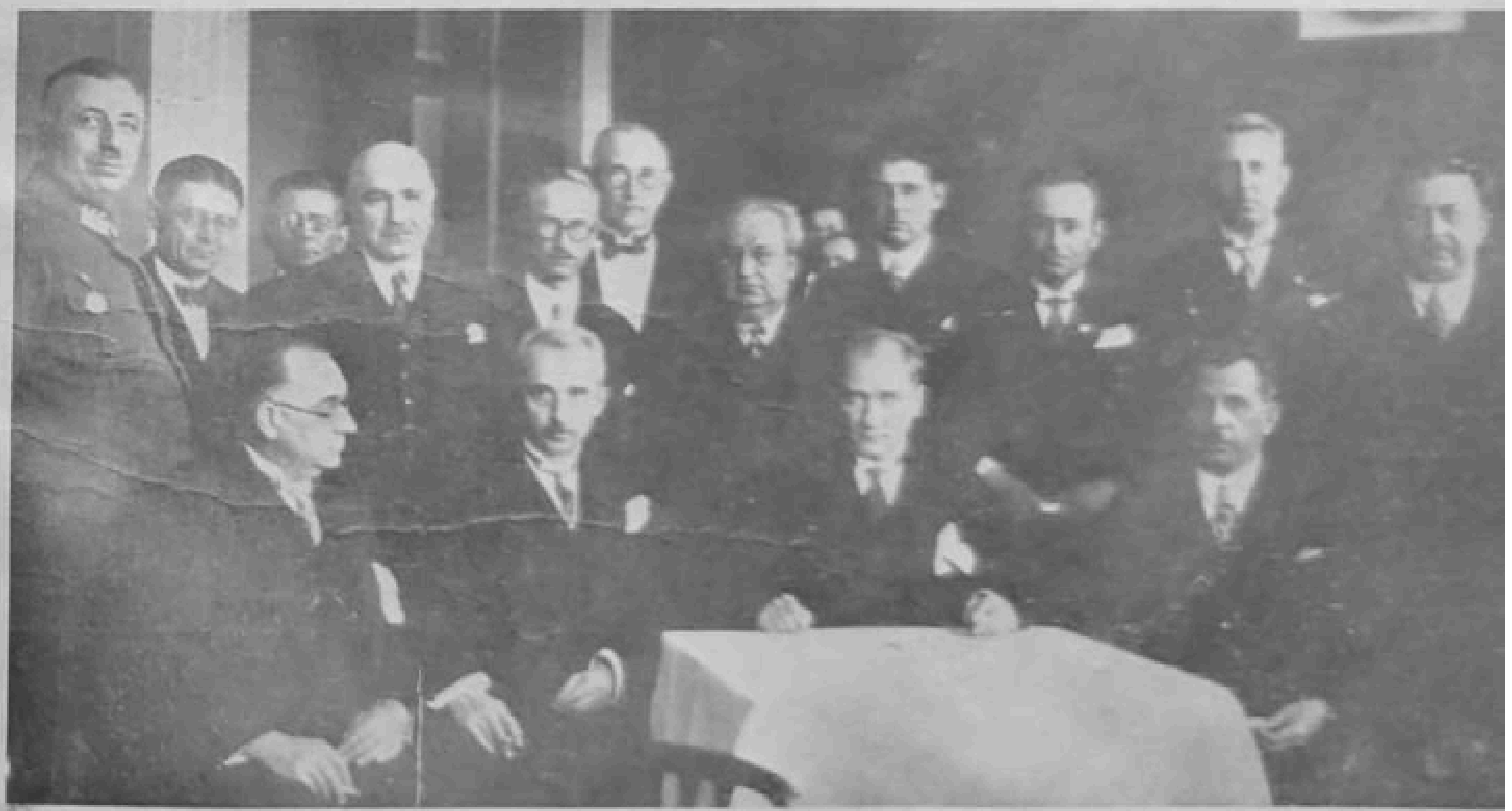

1931: Büyük Şefin etrafında bir toplantı

1933: Onuncu yılda: Atatürke Voroşilof takdim ediliyor

1933: Büyükdere yolunda bir gezinti esnasında

1933: Onuncu yılda: Atatürk Voroşilofa iltifat ediyor

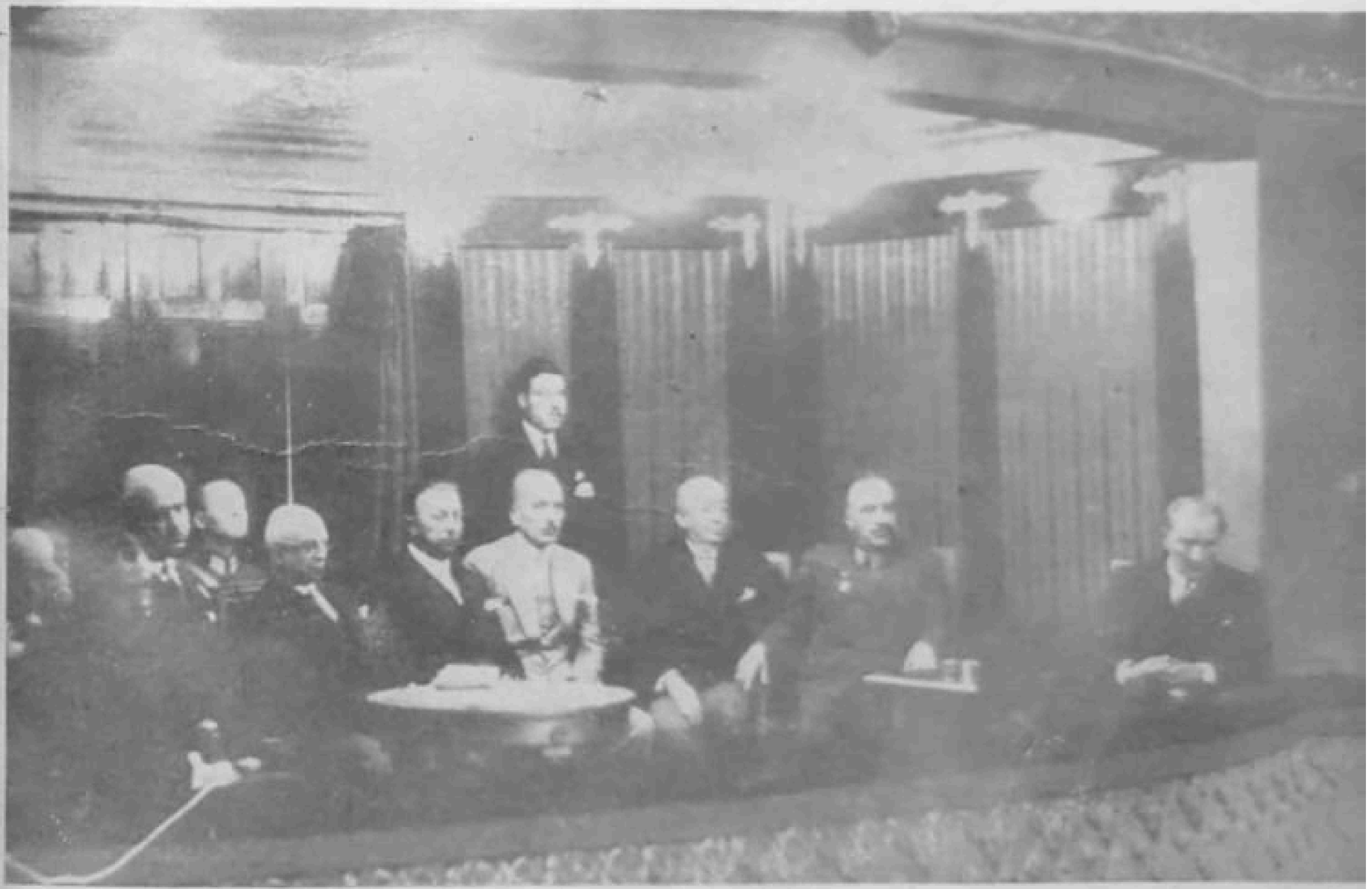

1934: Ankara Halkevinin toplantılarından birinde

1934: İran Şahının ziyaretinden: Atatürkün Şah ile bir mülâkati

1934: (Metris çiftliği) Topçu mektebinde: Atatürk İran Şahına bir ders atışını izah ediyor

1934: Sarayburnu parkından Dolmabahçeye hareket

1934: Atatürk İran Şahile beraber Ankaradaki resmi kabulde

1934: İsveç Veliahdı Prens Güstav Adolf, Ankarada Gazinin huzurunda

1934: Atatürk, İş Bankasının onuncu yılı sergisinde

1934: Atatürkün tetkiklerinden: Dahiliye Vekâletinde, Vekâletler mahallesi maketi

1934: Büyük Şef, İş Bankasının onuncu yıl ziyafetinde: Hamburğ şubesine iltifatlarını dikte ediyor

1935: Atatürk ve hava kuvvetlerimiz: Büyük Önder bir plânör tetkik ediyor

1935: Atatürk, bir san'at mektebinde, talebe ve muallimler arasında

1935: Atatürkün tetkiklerinden: Genç bir ameleyi dinliyor

1935: Atatürkün seyahatlerinden: Haydarpaşada

1935: Atatürk bir baloda

1935: Haydarpaşa garında bir portre

1935: Atatürk, Ertuğrul yatında, bir deniz yarışında

1933: Onuncu yılda: Atatürkün tribünde bir portresi

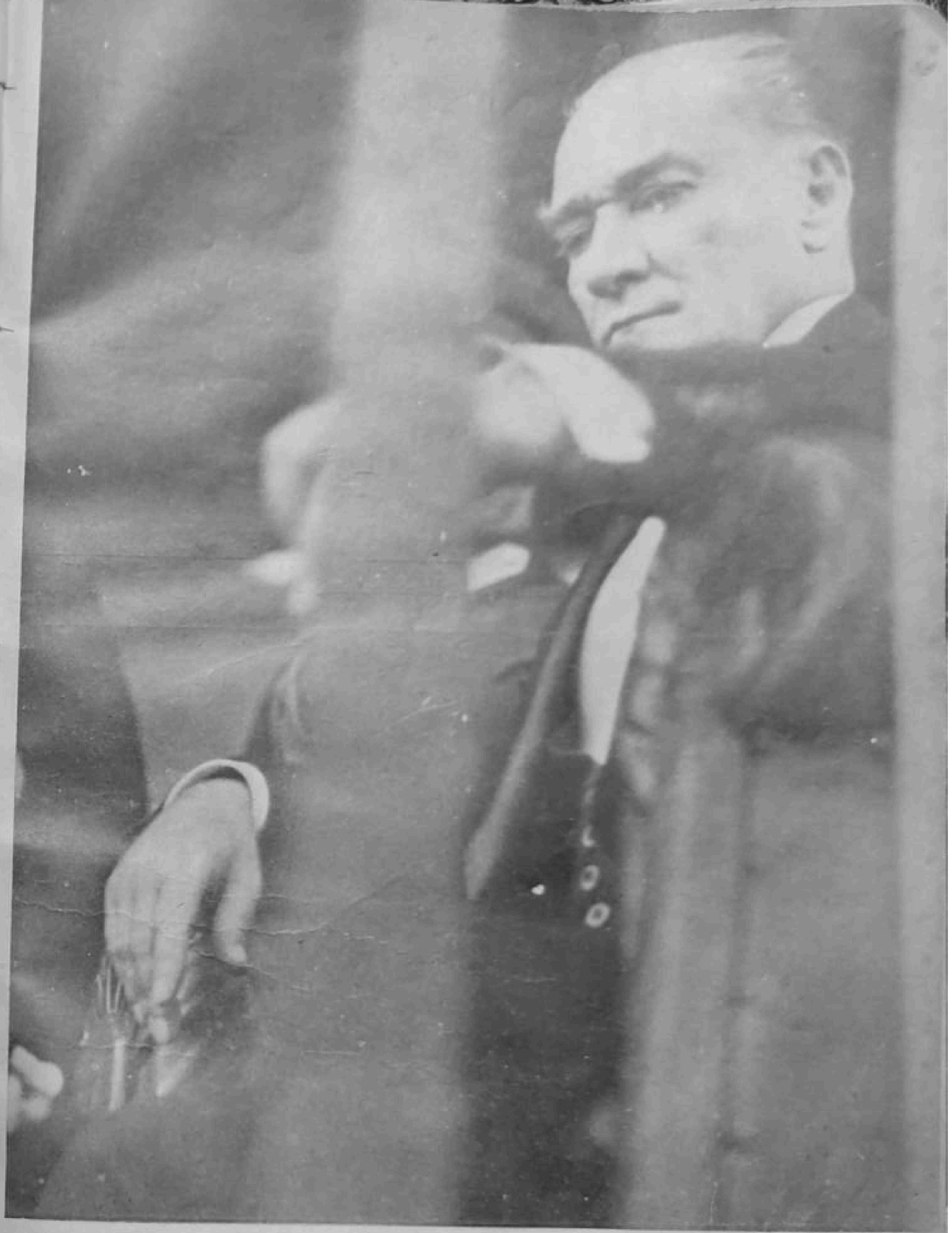

1933: Onuncu yılda: Geçid resminde bir istirahat dakikası

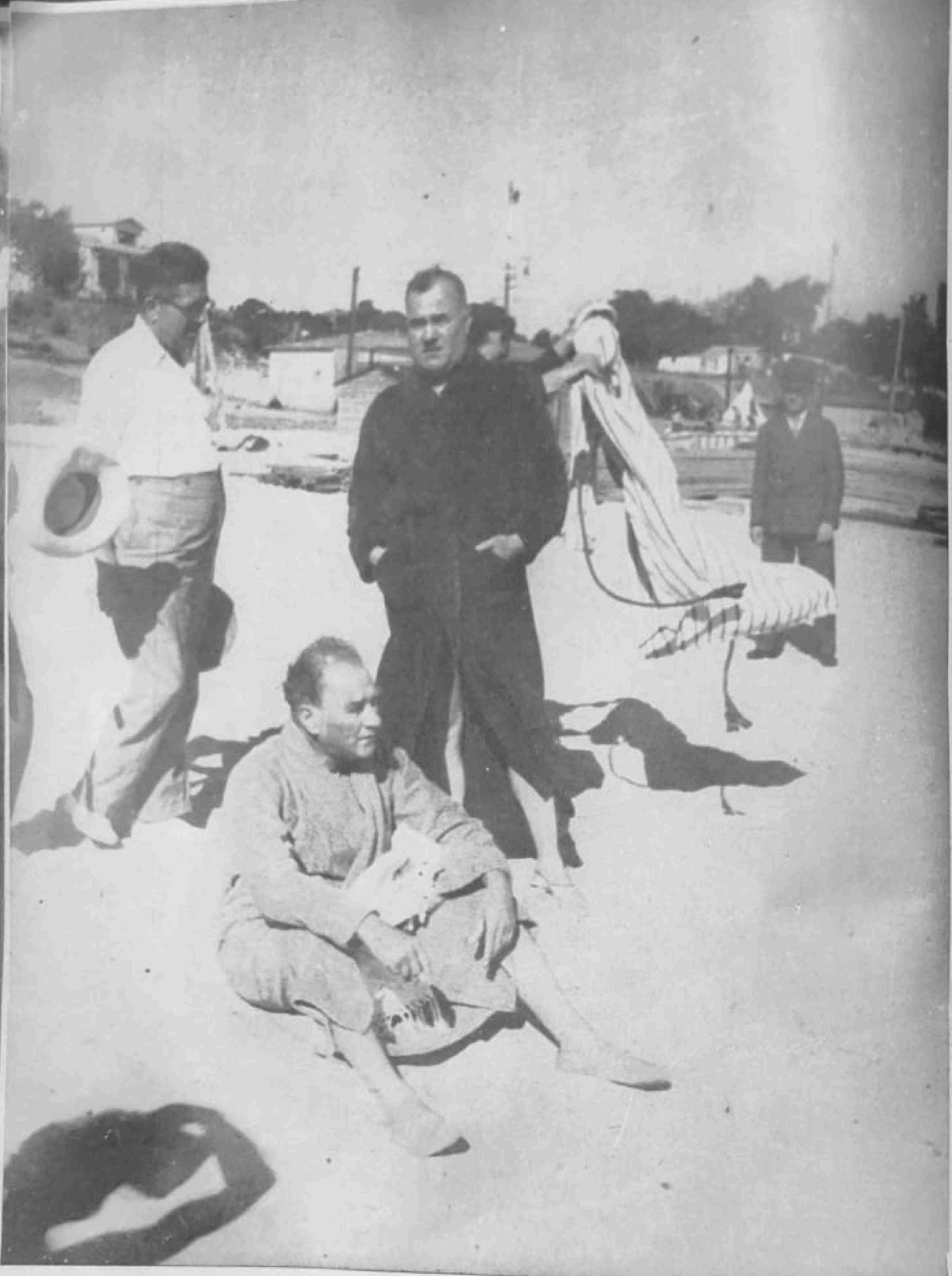

1935: Atatürk Floryada: Güneş banyosu

1935: Atatürk Floryada: İlk denize girişi

1935: Atatürk Floryada denize girerken

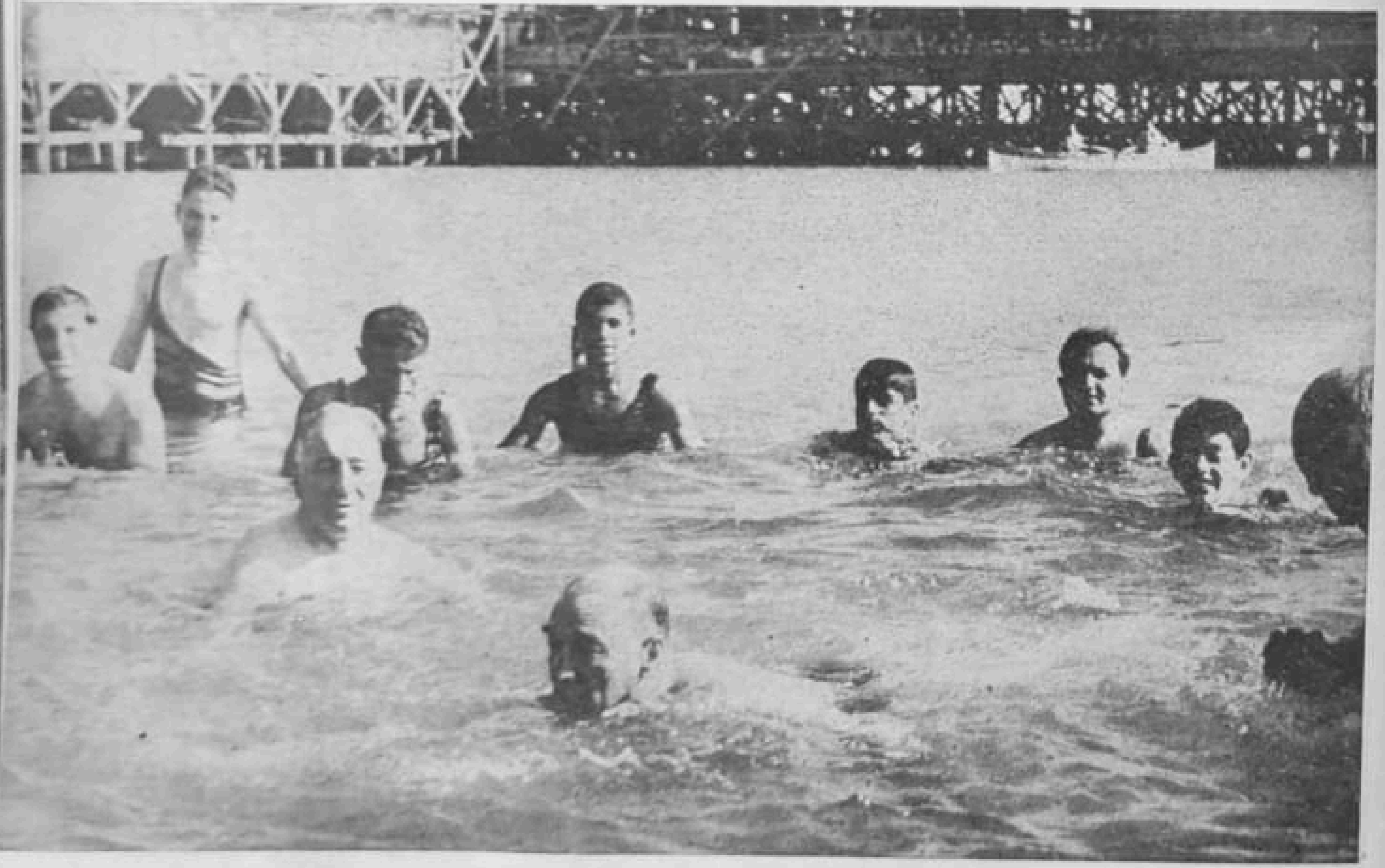

1935: Atatürk Floryada: Deniz banyosu

1935: Atatürk Floryada: Denizden çıkış

1935: Atatürk Floryada: Denizden çıkış

1935: Atatürk Moda Deniz kulübüne gelirken

1935: Atatürk Floryada: Sandal gezintisi

1935: Atatürk Moda Deniz kulübünün balkonunda

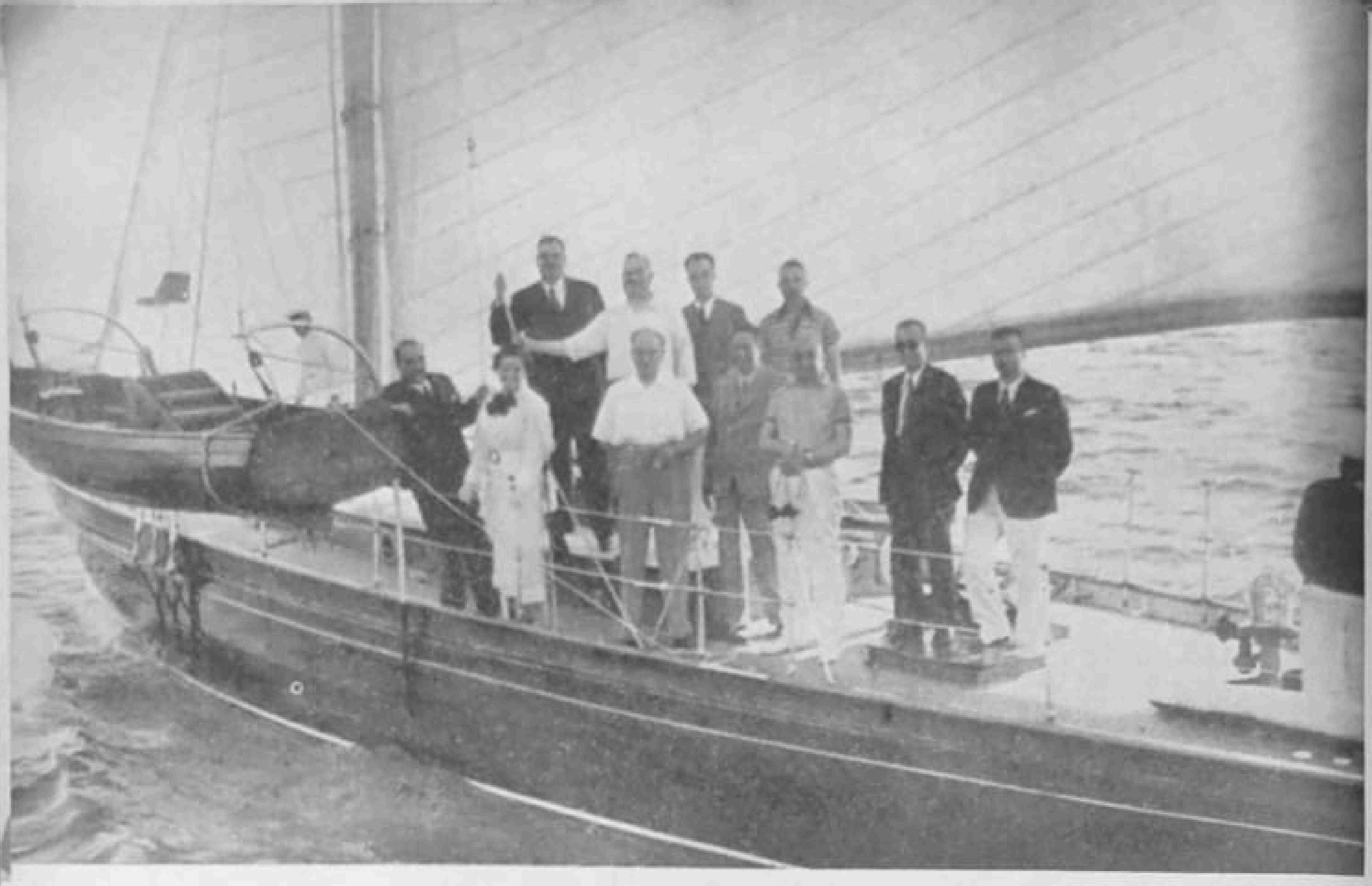

1935: Atatürk kotrada

1936: Atatürkün seyahatlerinden: Haydarpaşada

1936: Atatürkün seyahatlerinden: Haydarpaşa merdivenlerinde

1936: Motörde, İsmet İnönü ve Fethi Okyar ile görüşüyor

1936: (Fenerbahçe) de bir gezinti esnasında

1936: Metriste: Atatürk bir hedefi gösteriyor

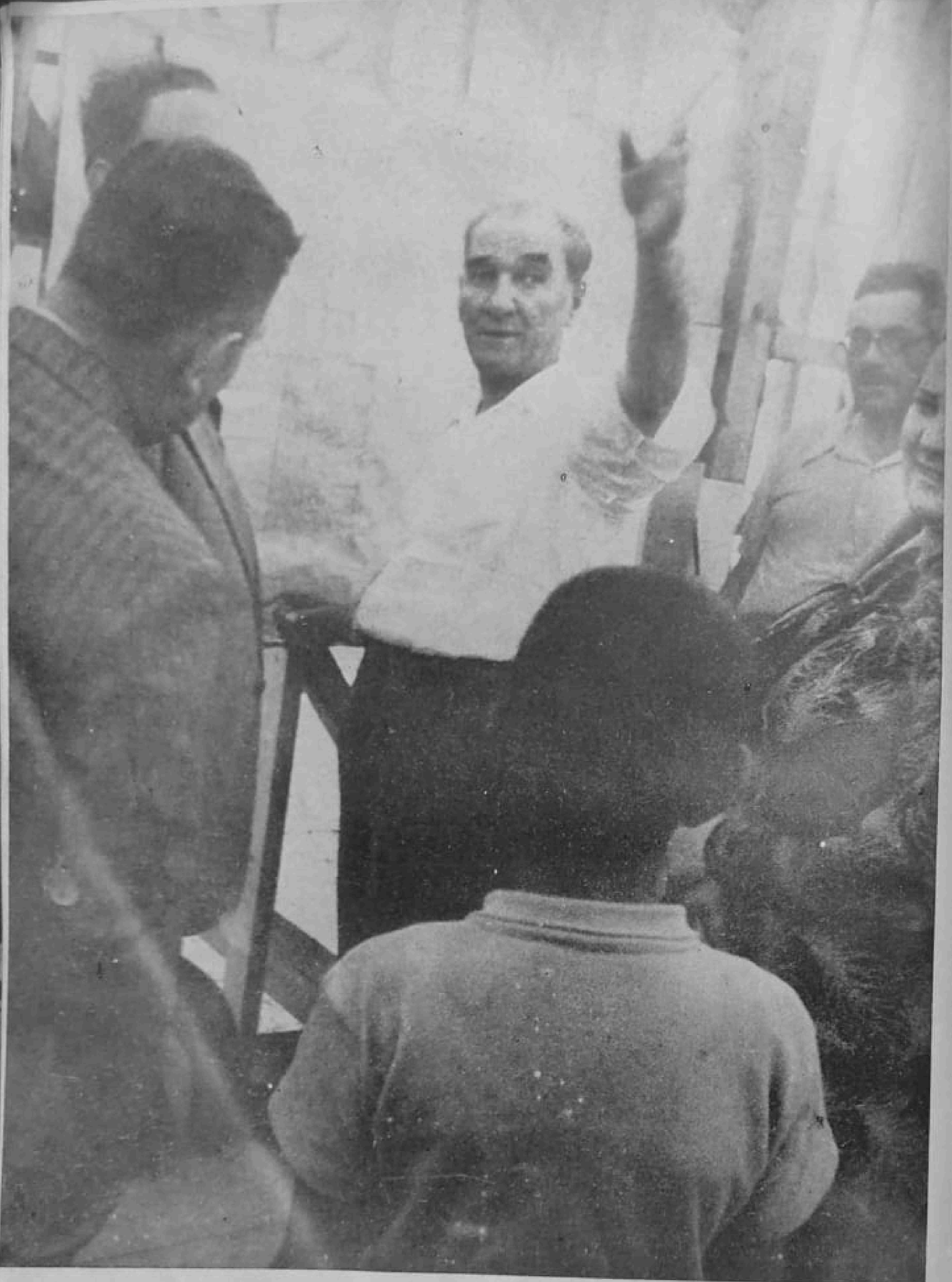

1935: Atatürk, Floryada imar işlerinin plânını tarif ediyor

1935: Atatürk Floryada: Denizin sühunetini tetkik ediyor

1935: Atatürk Floryada: İnşaat yerlerini geziyor

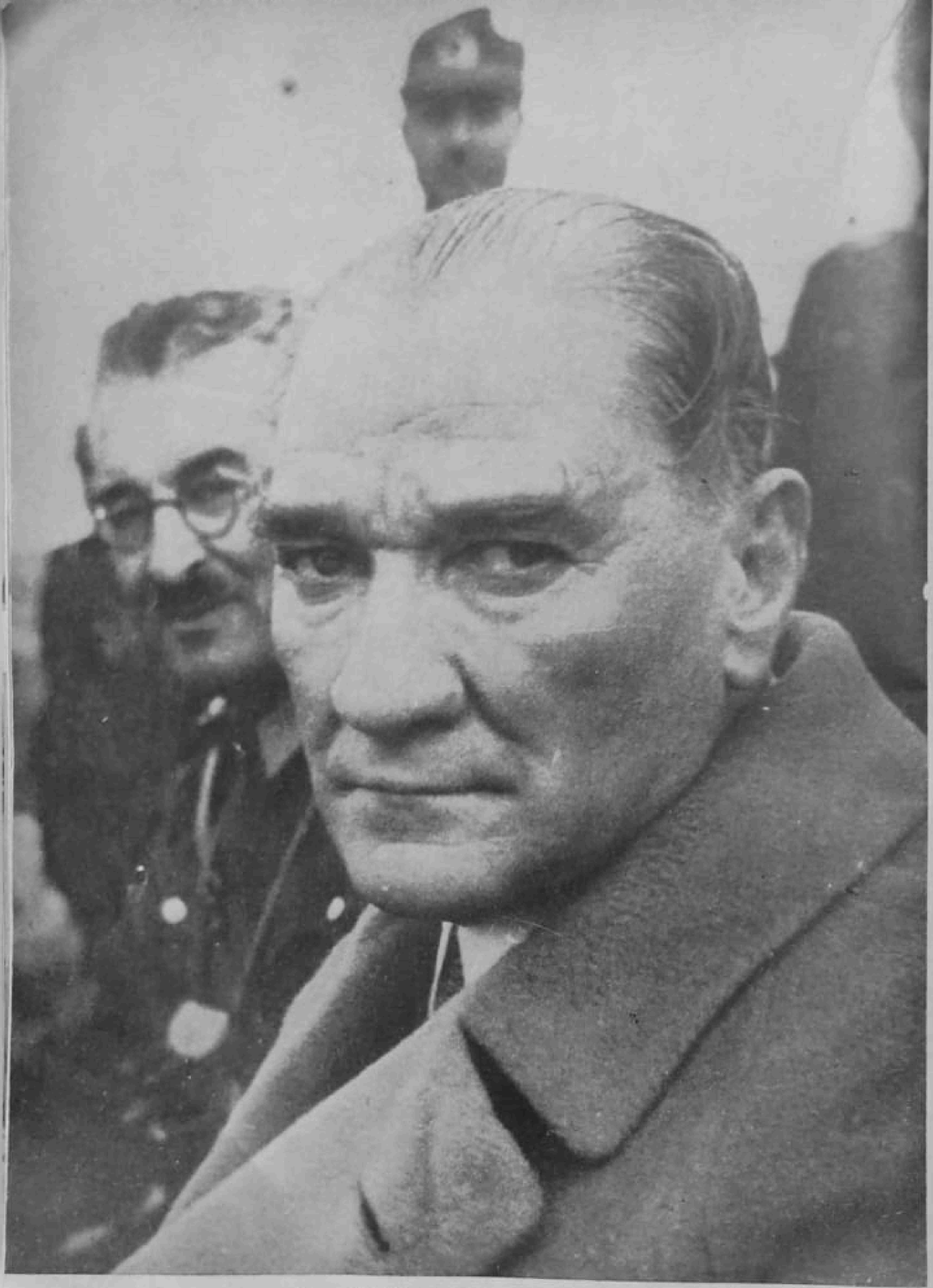

1936: Metriste: Atatürkün bir portresi

1936: Atatürkün seyahatlerinden: (İzmir) vapurunda bir portre

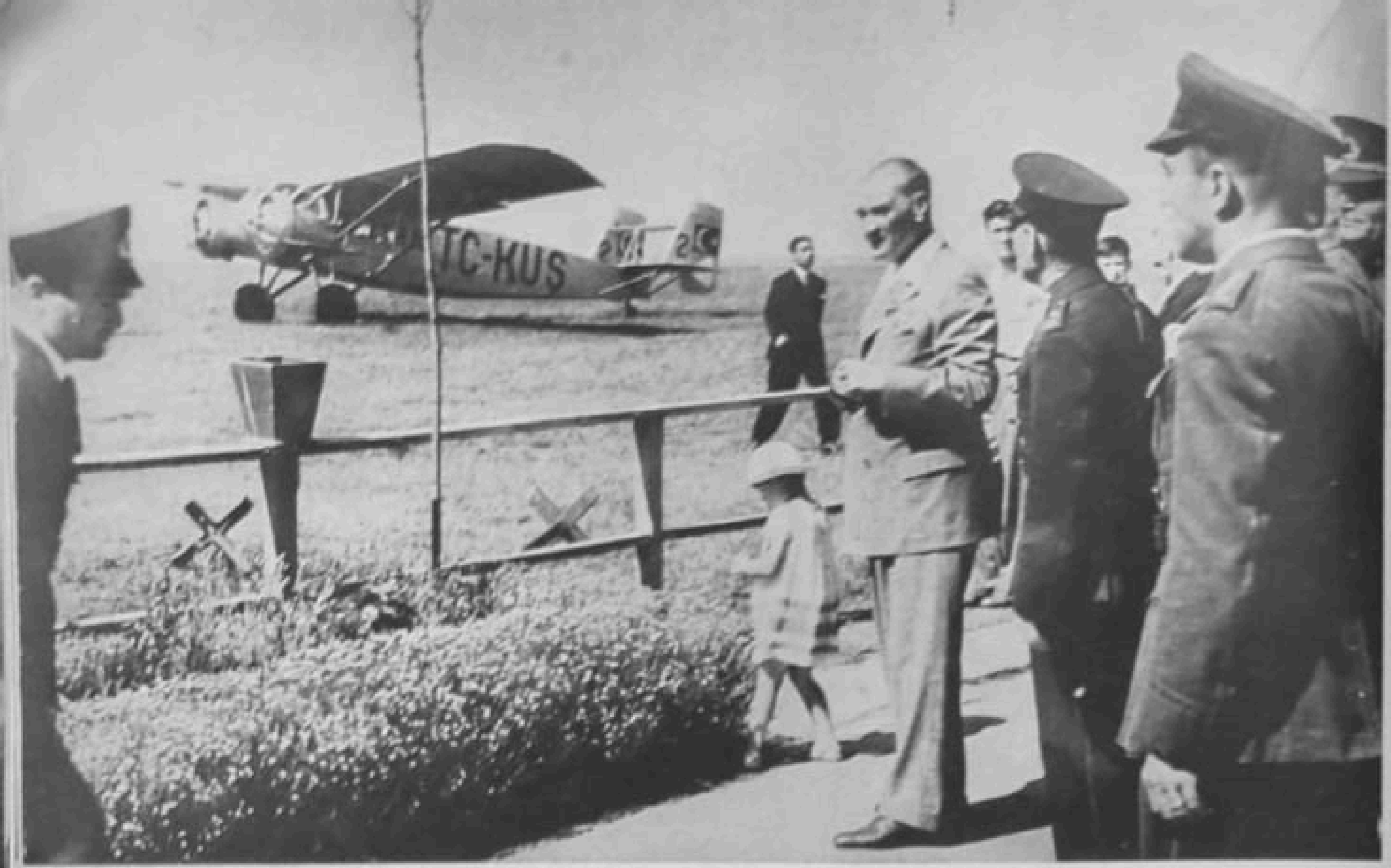

1936: Atatürk, Yeşilköy hava istasyonunda, (Havayolları) nın tayyarelerini tetkik ediyor

1936: Atatürk, tayyare başında Ismet Paşayı karşılıyor

1936: Atatürk, İnönünün bir hava yolculuğunu teşyi ediyor

1936: Atatürk, Beylerbeyi sarayında verilen Festival balosunda

1936: Floryada Atatürk: Küçük Ülkü, çiçek takıyor

1936: (Fenerbahçe) de bir gezinti: Ülkünün, Atatürke papatya toplayışı

1936: Nuri Conkerle beraber bir otomobil gezintisinde

...tünün Floryada istirahat günlerinden...

1936: Atatürkün Metris Topçu Atış mektebini ziyareti: Şef, atış plânlarını tetkik ediyor

1936: Atatürkün Floryada istirahat günlerinden: Bir sandal sporu

bir tetkik

s arazisinde

1936: Nuri Conkerle beraber bir otomobil gezintisinde

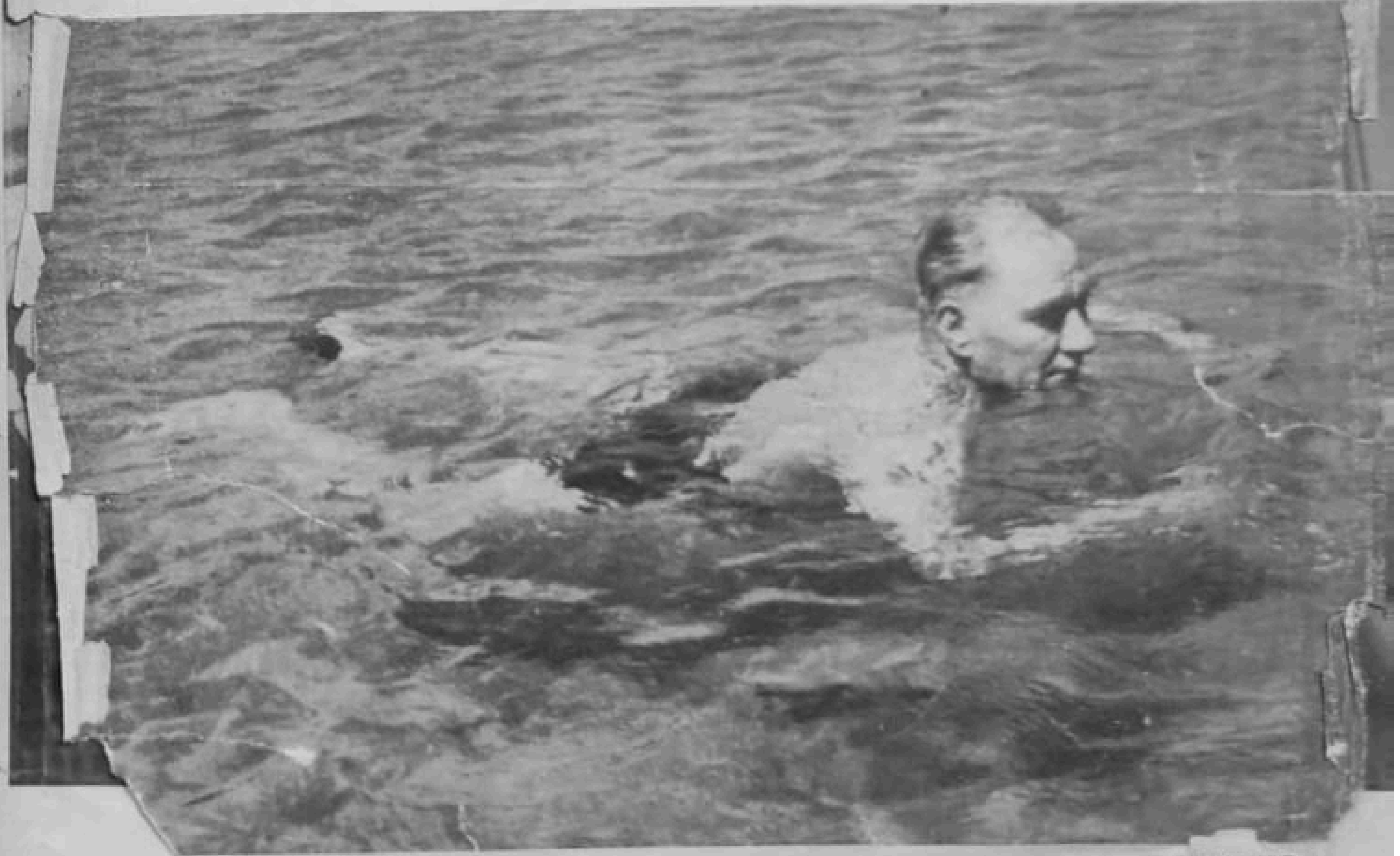

1936: Atatürkün Floryada istirahat günlerinden: Bir deniz banyosu

1936: Atatürkün Floryada istirahat günleri nden: İsmet Paşa ile bir gezinti esnasında

1936: Ertuğrul yatında: Atatürk deniz yarışlarını takib ediyor

...ahatlerinden: Küçük (Ülkü) ile beraber (İzmir) vapuru güvertesinde

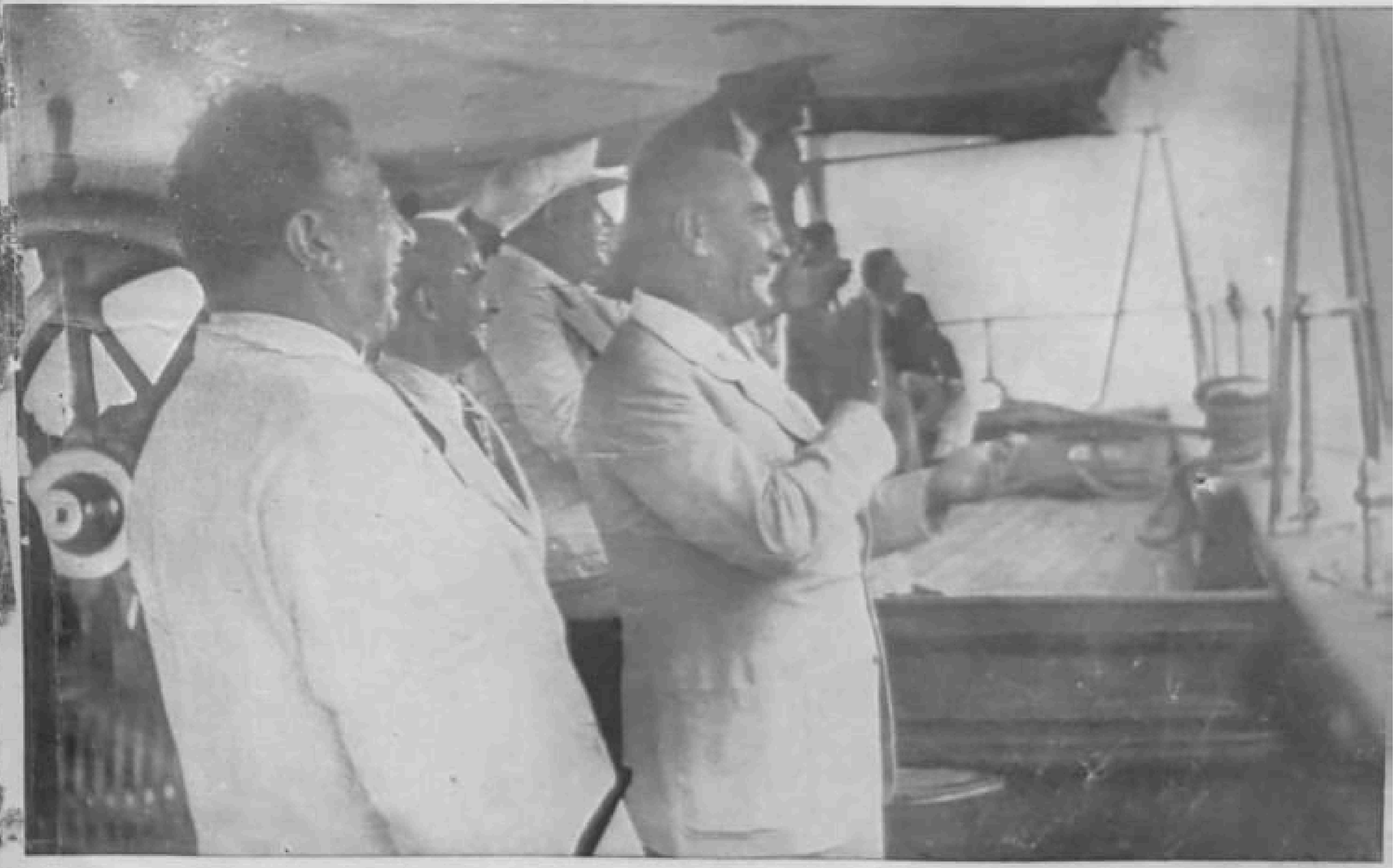

1936. Ertuğrulda bir diğer sahne

1936: Metriste Atatürk: Avcı hattında mevzi alan bir subayın vazifesini tetkik ediyor

1936: Metriste Atatürk: Sabiha Gökçenle beraber

1936: Metriste Atatürk: Atışları takib ediyor

1936: İngiltere Kralı Sekizinci Edvardın Aatatürkü ziyareti: Otomobilde yanyana

1936: Sekizinci Edvardın Atatürkü ziyaretinden: Dolmabahçe sarayına giriş

1936: Edvardın ziyaretinden: Beyoğlu caddesinde

1936: Kral Edvardın ziyaretinden (Ertuğrul) yatında bir deniz gezintisinde

1936: Sekizinci Edvardın Atatürkü ziyaretinden: (Ertuğrul) da bir mülâkat

1937: Atatürk, Cumhuriyet bayramında, İsmet İnönünün tebrikâtını kabul ediyor

1937: Atatürkün huzurunda Balkan Erkânıharbiye reisleri

1937: Büyük Başbuğun Mareşal Çakmak ile bir mülâkatı

1937: Erdül Emiri Abdullahın memleketimizi ziyaretinden: Atatürk, Emir Abdullah ile beraber Haydarpaşa garında

1937: Emir Abdullahın ziyretinden: Yavuzdan (Ertuğrul) a selâm vaziyeti

1937: Ertuğrul yatında

1937: Sabiha Gökçen bir uçuşa çıkarken

1936: Atatürkün küçük (Ülkü) sü

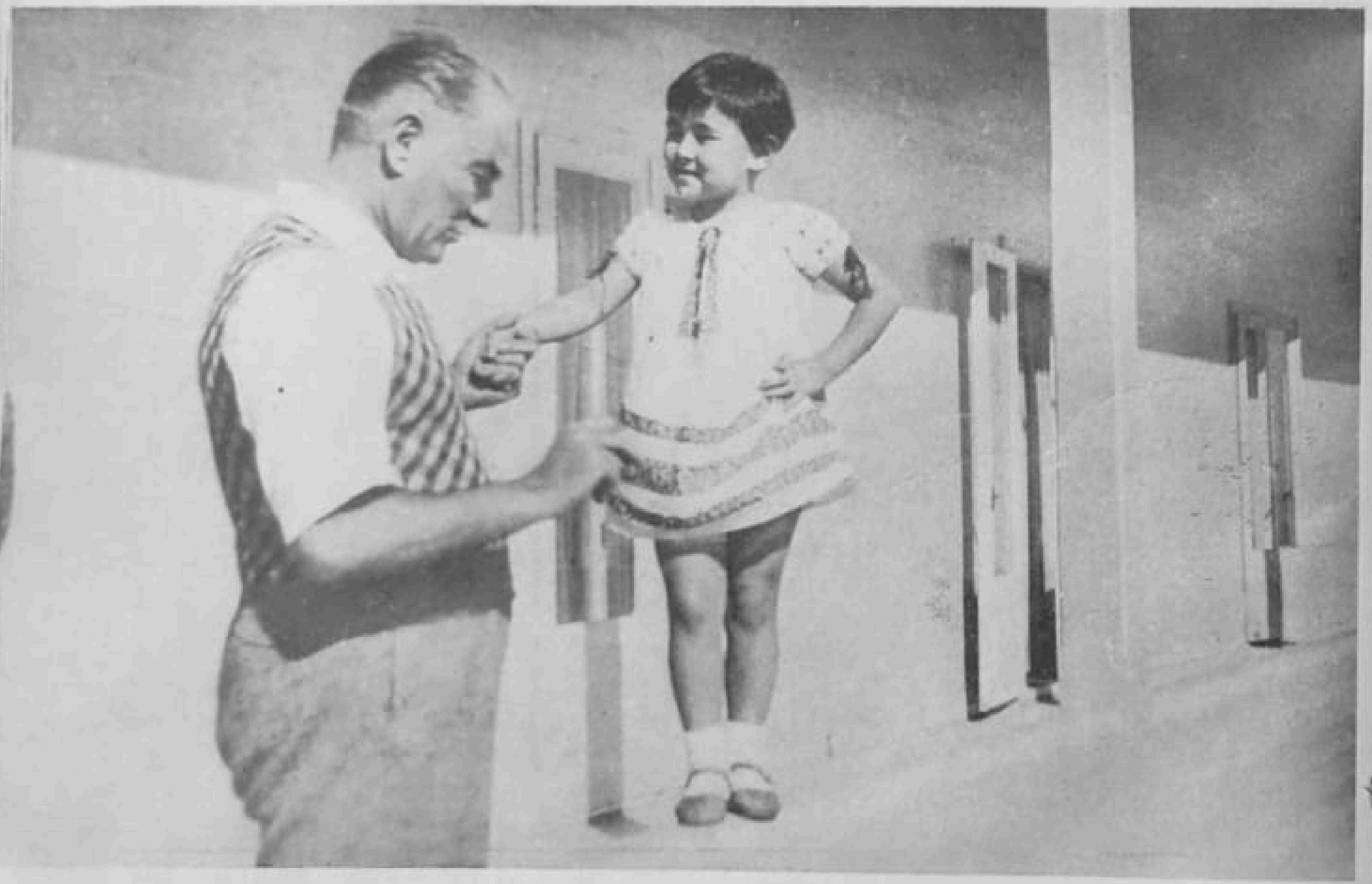

1936: Küçük (Ülkü) nün diğer bir resmi

1937: Trakya manevralarında: Atatürkün manevra sahasına muvasalatı

1937: Baş Hakem Korgeneral Salihden manevra vaziyeti hakkında izahat alıyor

1937: Trakya manevralarında: Büyük Önder, manevralarda otomobilinden harekâtı takib ediyor

1937: Trakya manevralarında: Atatürkün bir büstü

1937: Trakya manevralarında Ataturk: Uzak harekâtı dürbünle takib ediyor

1937: Diğer bir intiba: Atatürk ve İnönü, ileri hattın harekâtını tetkik ediyorlar

1937: Trakya manevralarında: Atatürk, Mareşal ile görüşüyor

1936: Dil Kurultayında Atatürk: Açılışa takaddüm eden günlerde ecnebi âlimlerle görüşüyor

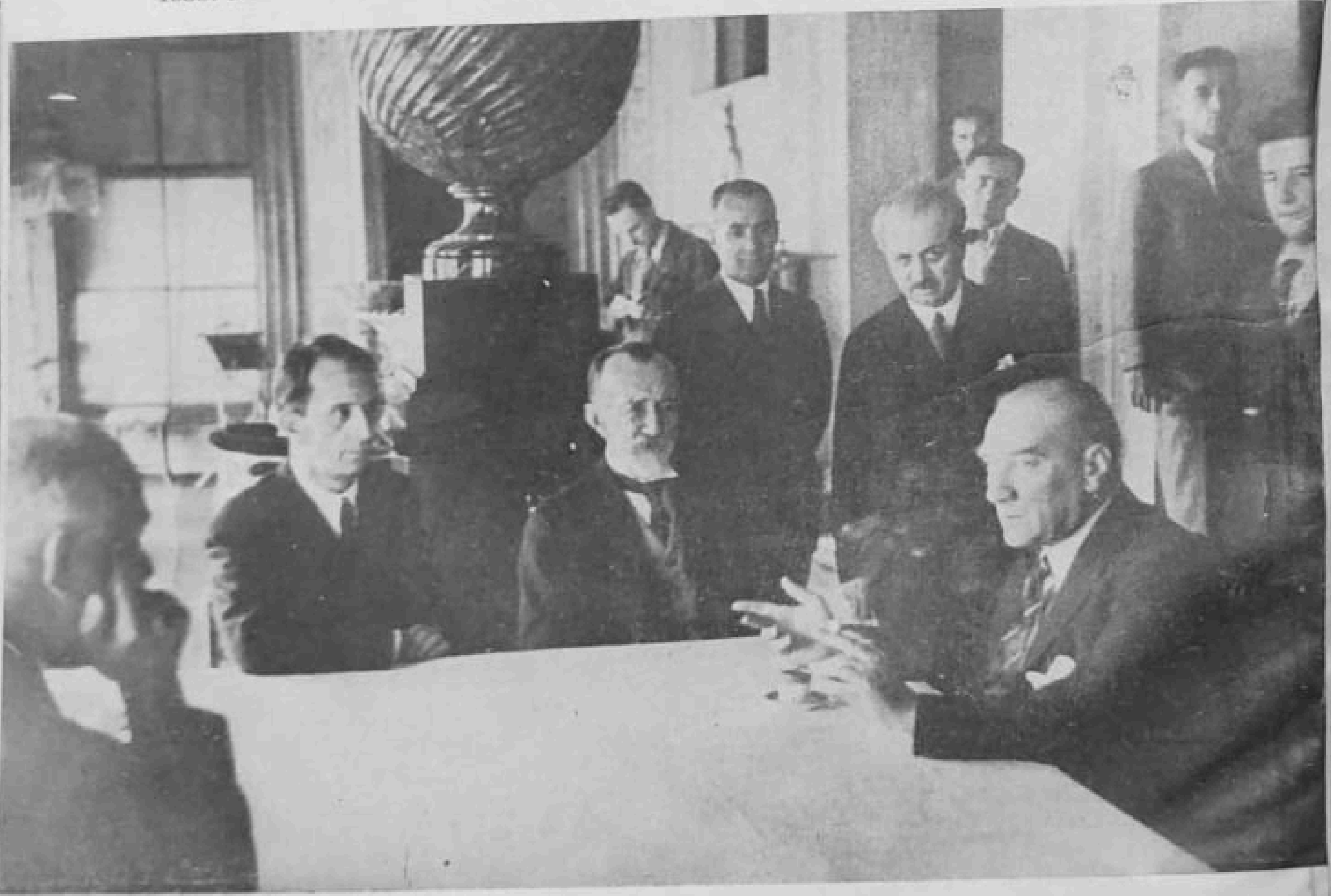

1936: Kurultay günlerinde bir celse arası

1936: Büyük Önderin istirahat günlerinden: Bir at gezintisinde

1937: Trakya manevralarında Atatürk: İsmet İnönü ile birlikte harekâtı takib ediyor

1937: Trakya manevralarında: Dâhi Şefin bir işareti

1937: İleri hattan gelen bir çavuşun raporunu dinlerken

1937: Manevralarda Atatürk: İleri hatta bir avcı neferinin vazifesini tetkik ediyor

1937: Trakya manevralarında: Atatürk, Yunan Erkâniharbiye reisine iltifat ediyor

1937: Atatürkün seyahatlerinden: Haydarpaşa garına girerken

1937: Büyük Önderin bir istirahat zamanı

1937: Ankara dönüşü: Dolmabahçe rıhtımında

1937: Tarih Kurultayı: Atatürk, Kurultaya geliyor

1937: Tarih kongresinde: Atatürk bir celse arasında İsmet İnönü ile konuşuyor

1937: Atatürk Kurultayda: Celse arasında ecnebi âlimlerle görüşüyor

1937: Tarih kongresinde: Atatürk, tarih sergisinde Profesör Fuad Köprülüden izahat alıyor

1937: Tarih Kurultayında: Atatürk, resim müzesinin istirahat salonunda

1937: Atatürk, Profesör Afetin tarih muallimlerine Beylerbeyi sarayında verdiği çaya gelirken

1937: Yeşilköyde: Atatürk bir askeri tayyareyi tetkik ediyor

1937: Trakya manevralarında: Atatürk ve İsmet İnönü, bir müzakere esnasında

1937: Trakya manevralarında: Atatürk, İsmet İnönü ile ileri hatlarda

1937: Trakya manevralarında:Avcı hattında Atatürk ve İsmet İnönü

1937: Büyük Önderin seyahatlerinden: Adanada küçük mekteplilere iltifat ediyor

1937: Atatürkün seyahatlerinden: Adanada kız Enstitüsünde

1937: Adanada ortaokul talebesini teftiş ediyor

1938: Atatürkün seyahatlerinden: Mersinde izciler ve halk arasında

1937: Büyük Şef, Eğe manevralarında: Haritada Manevra vaziyetlerini tetkik ediyor

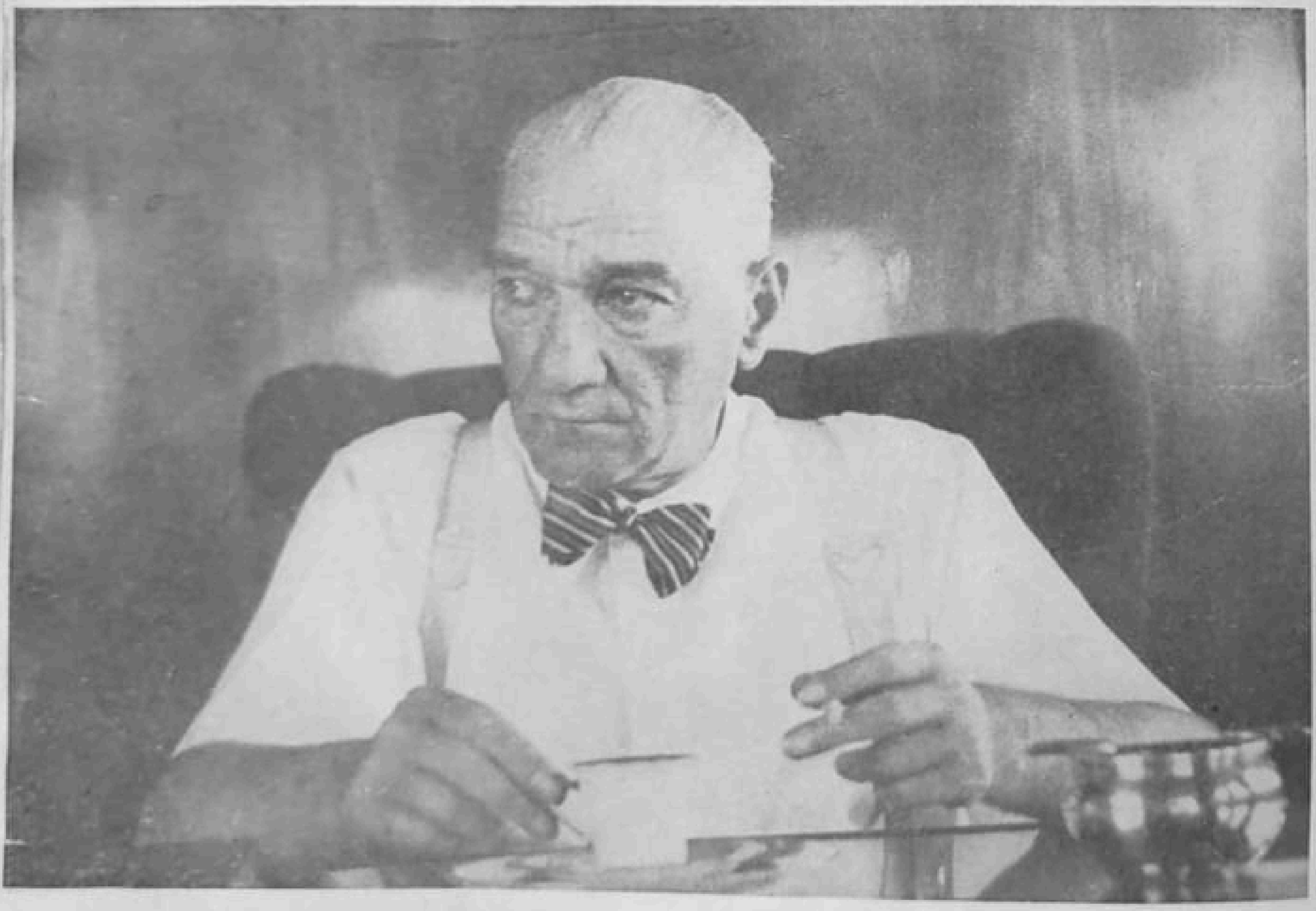

1937: Eğe manevralarında: Bir istirahat dakikası

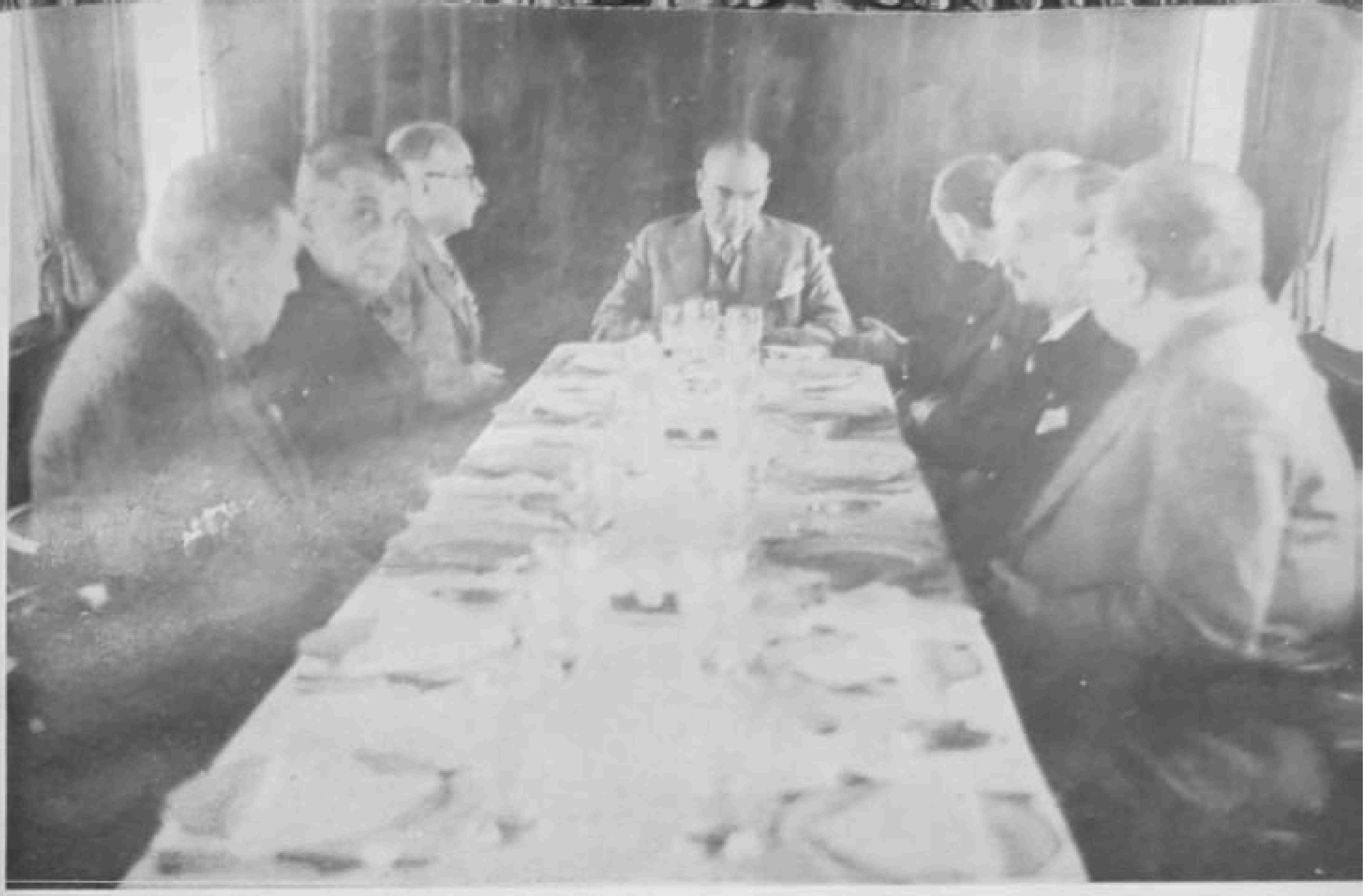

1937: Atatürkün huzurunda bir öğle yemeği

1938: Atatürkün hususi hayatından: Bir istirahat zamanı

1938: Atatürk Bursada Merinos fabrikasında

1938: Balkan konseyi erkânı Atatürkün huzurunda

1938: Atatürk, Bursalılar arasında

1938: Orman Çiftliğinde bir toplantı: (Bayan Makbule, Profesör Bayan Afet, Yunus Nadi, Salih Bozok, Fuat Bulca ve kü üçk Ülkü)

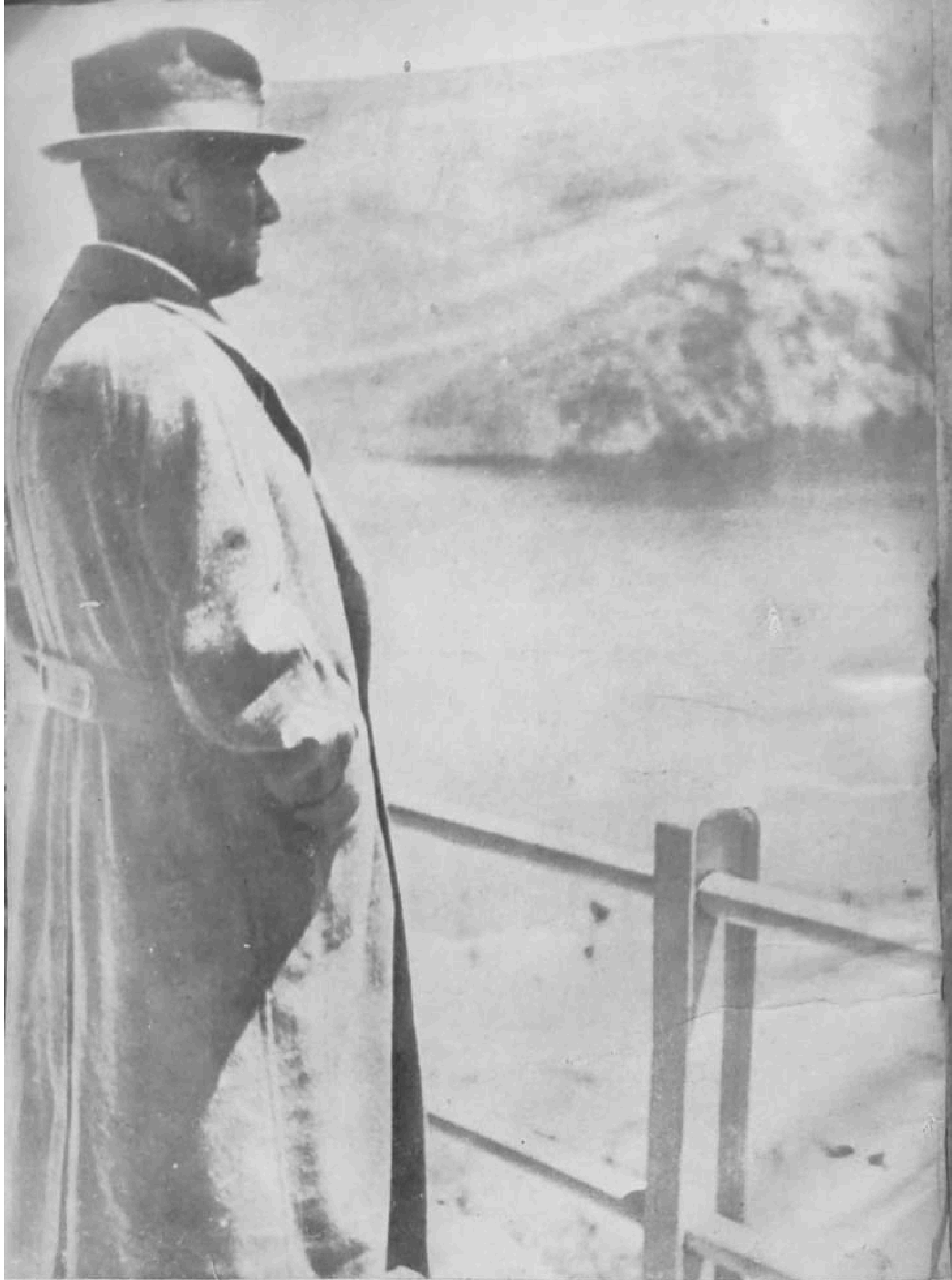

1938: Atatürkün gezintilerinden: (Çubuk) barajında

1938: Atatürkün İstanbula son seyahati: Haydarpaşada Mareşal ile bir müsafaha

1938: Atatürkün gezintilerinden

1938: Büyük Şefin huzurunda: Heyeti Vekilenin hususî bir toplantısı

1938: Ebedî Şefin (Savarona) daki istirahat günlerinden

1938: Atatürk, (Savarona) da

1937: (Devlet Havayolları) nın bir tayyaresinde

1937: Floryada Atatürkün istirahat günlerinden: İnönü ile hususi bir mülâkat

1937: Yeşilköyde: Atatürk askeri hava kuvvetlerimizi geziyor

1937: Atatürkün seyahatlerinden: Bir küçük mekteplinin derslerini tetkik ediyor

Dolmabahçede: Başvekil, Atatürkün nâşı huzurunda

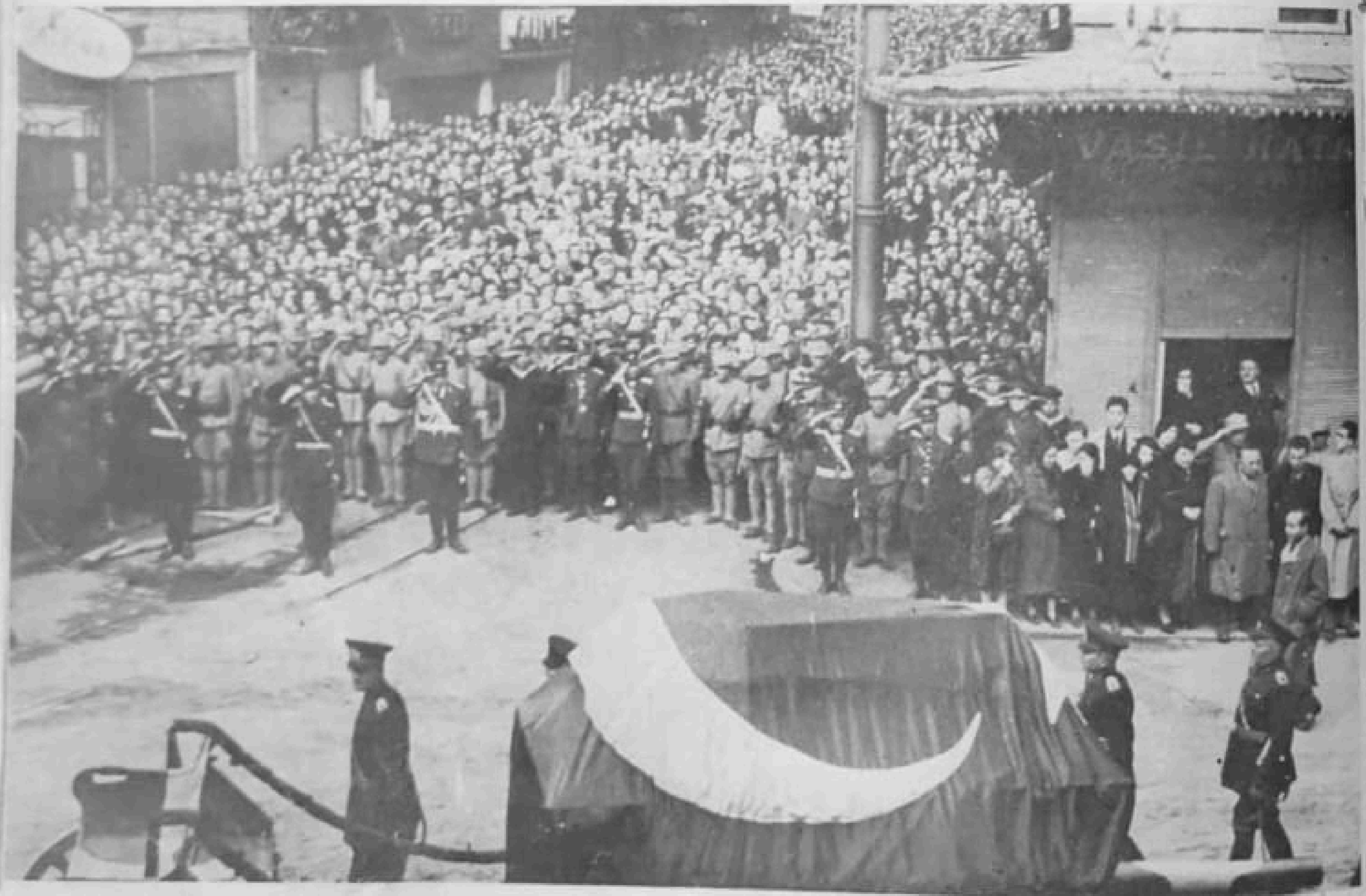

Atatürkün cenazesi; Karaköyden geçerken

Atatürkün cenazesi; (Zafer) in güvertesinde Yavuza giderken

Atatürkün cenazesi: Ankaraya muvasalat

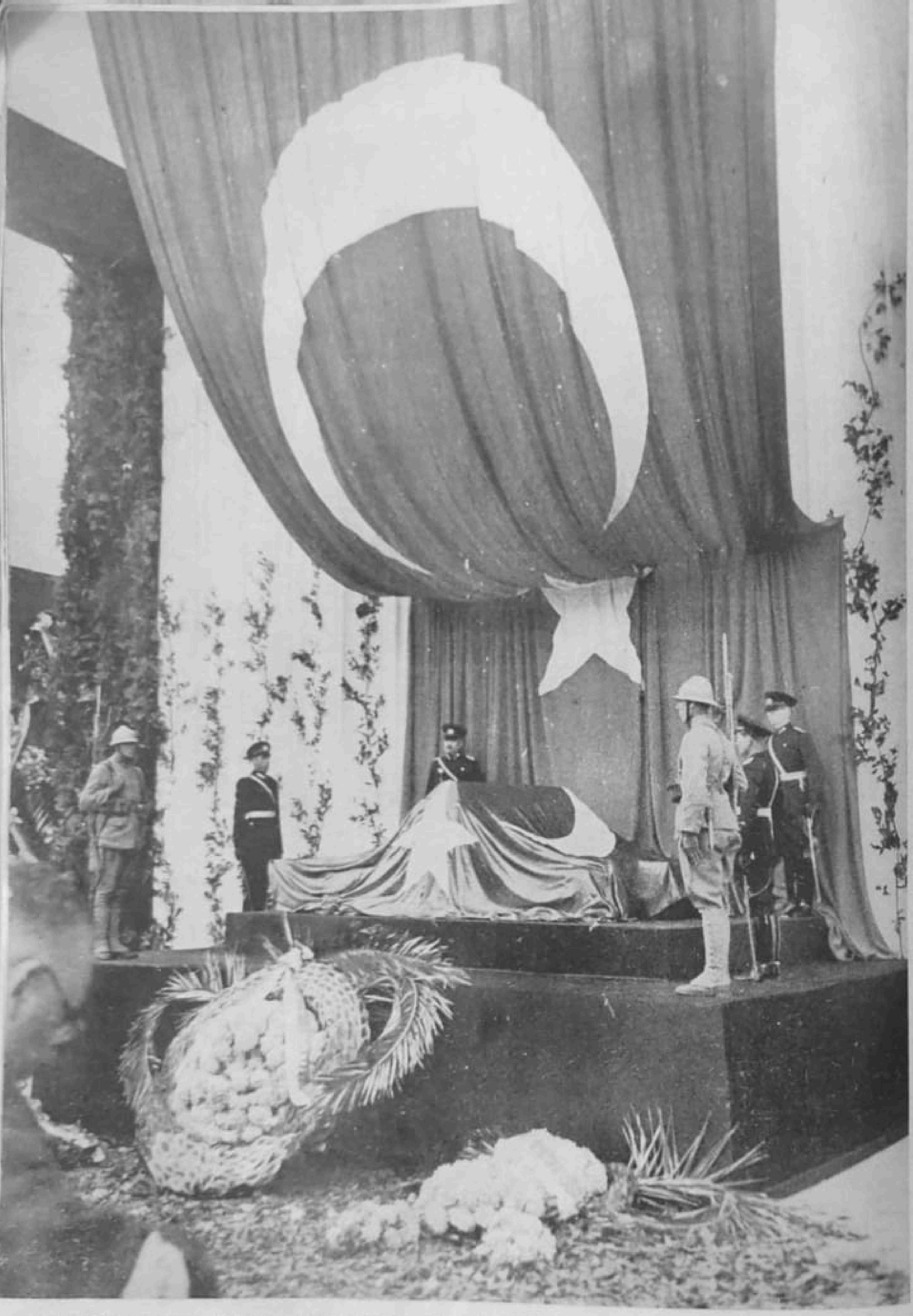

Atatürkün cenazesi; Büyük Atamızın Meclis önünd eki katafalkı ve İhtiram Nöbeti bekleyen Generaller

Atatürkün cenazesi; Ebedi Şefe Türk sancağının selâmı

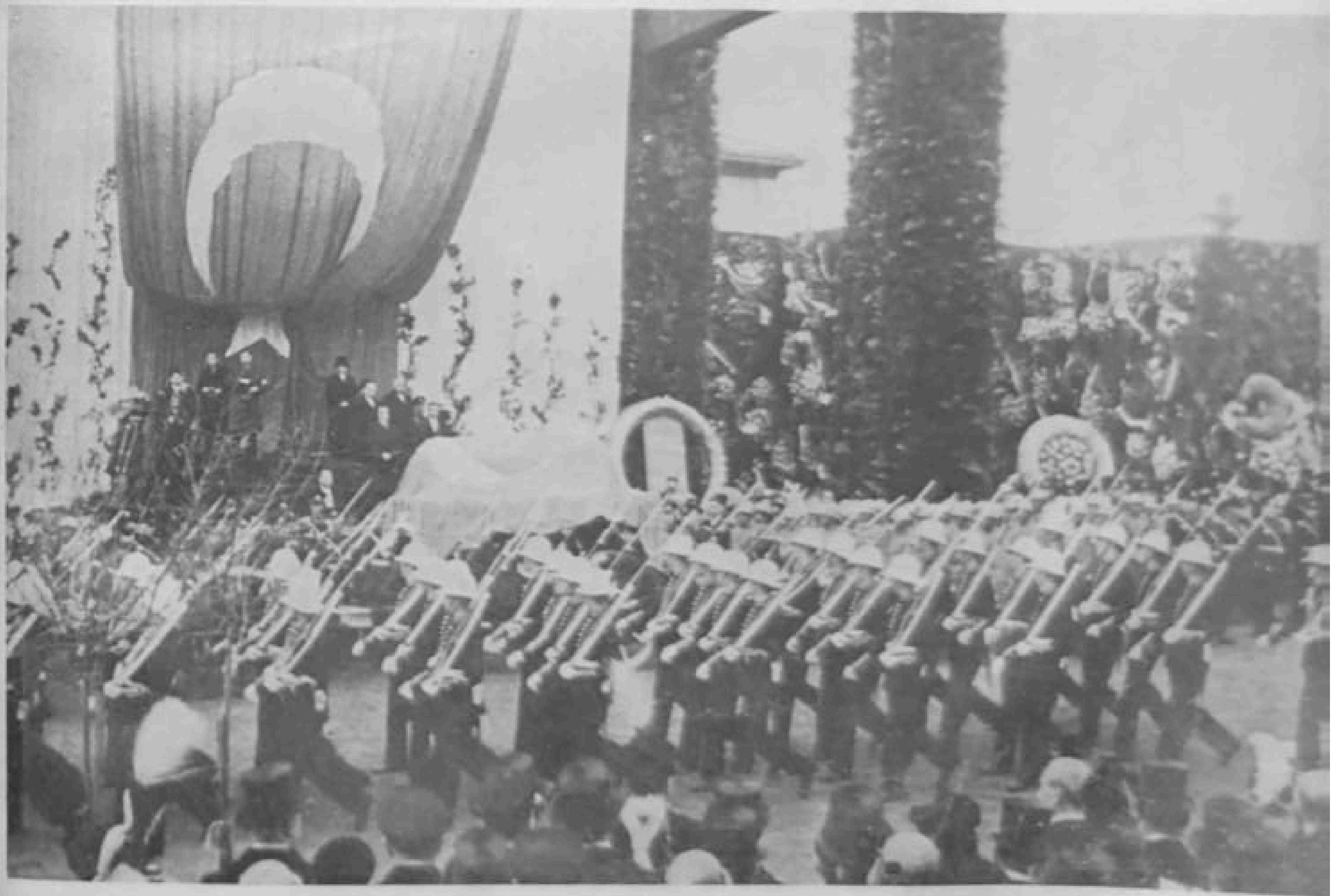

Atatürkün cenazesi; Büyük Önderin tabutu önünde İngiliz kıtasının geçid resmi

Atatürkün cenazesi: Büyük Önderin cenazesi önünde İran kıtasının geçid resmi

Atatürkün cenazesi; Ebedi Şefin tabutu huzurunda Alman askeri kıtası ve (Emden) nin kahramanlık nişanı geçerken

Büyük Şefimize ait en eski hatıra:
Beyrutta miralay Halil Bey (solda) ve [illegible] ...ük ölüyü selâmlıyor

Atatürkün cenazesi; Ebedî Şefin tabutu Etnoğrafi Müzesinde

Atatürkün cenazesi; Ankara (Ulus) meydanındaki âbide önünde meşaleler

Kaybı ile bütün bir milletin ağladığı Ebedî Şefimiz Atatürk'ün eski resimlerini elde etmekte müşkülâtla karşılaştık. Büyük harbe ve İstiklâl harbimize ait fotoğraflar pek az ve dağınık bir vaziyettedir. Bu itibarla albümümüzün tabına başlandıktan sonra dahi elimize birçok değerli fotoğraflar geçti. Tarihî kıymetleri büyük olan bu resimleri neşretmememize imkân yoktu. Onları ayrı sahifeler halinde ilâveyi en az mahzurlu şekil addettik.

★

Bu albümün hazırlanmasında muhterem meb'us Salih Bozok, Kemal Salih, Şehir meclisinden Naci, foto Ferid İbrahim ve foto Süreyyanın değerli kolleksiyonlarından istifade edilmiştir. Eserimizin vücude getirilmesi için yardımlarını esirgemiyen dostlarımıza teşekkürü bir vazife biliyoruz.

Foto: Namık Görgüç ve Salâhaddin Giz (Cumhuriyet)
Cemal Göral (Son Posta), Hilmi (Tan), Faik (Akşam)

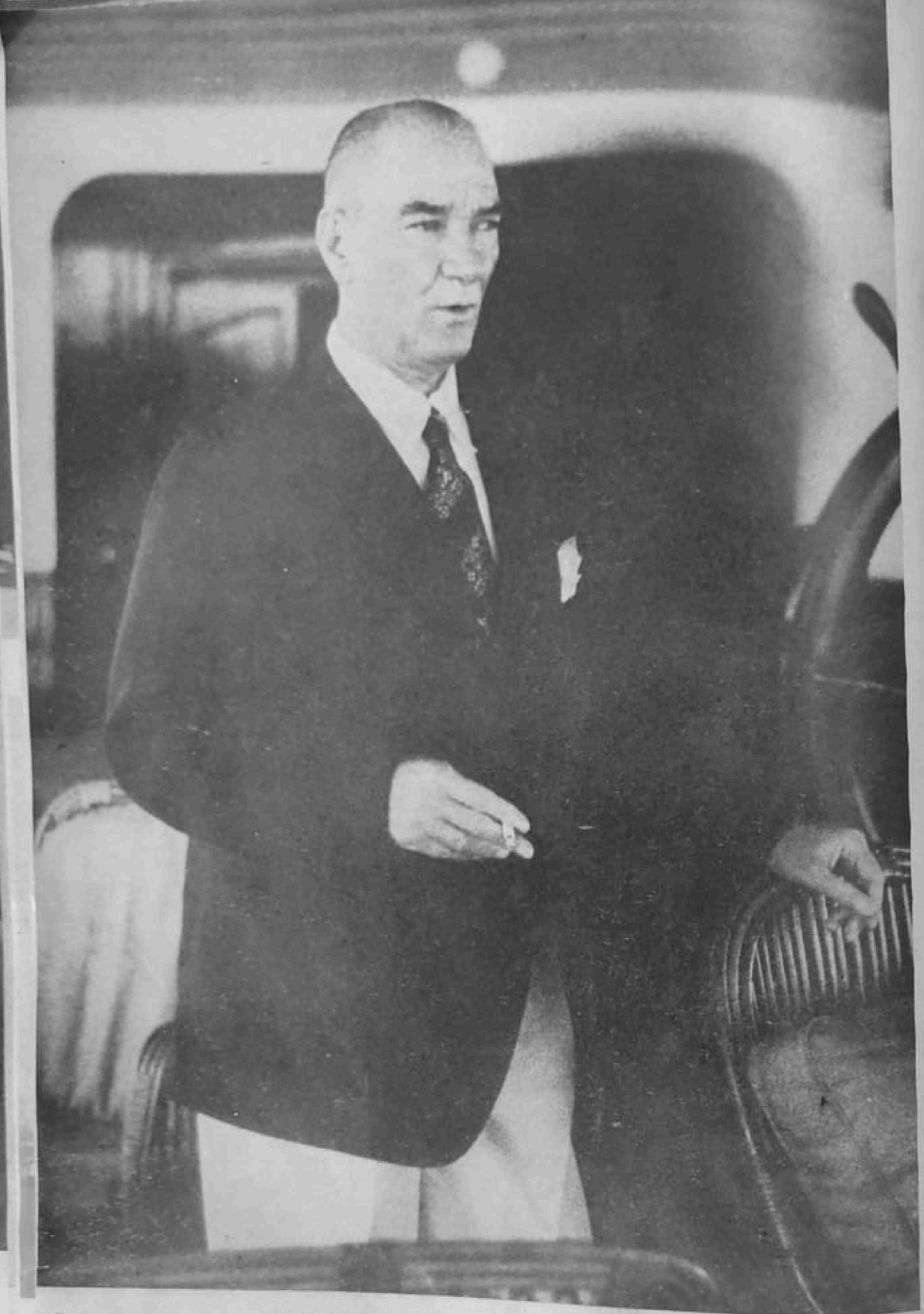

1938: Atatürkün (Savarona) da bir portresi

1938: Atatürkün ölümü intibaları: (Dolmabahçe) sarayı merasim salonunda katafalk ve halkın ziyareti

1917: Halebde, Yıldırım orduları kumandanı Mirliva Mustafa Kemal Paşa

920: Ankarada, karargâh ittihaz edilen Ziraat mektebi binasında, Gazinin mesai odası ve bazı mesai arkadaşları

1921: Cebhede, kar içinde, bir istirahat anı..

1921: İstiklâl Mücadelesi günlerinde, Eskişehirde Başkumandanın odası

1921: Sakarya zaferini müteakib, Fraklen Buyyon'un Ankaraya ilk gelişi

1921: Başkumandanın bir portresi: Cepheyi teftişten dönüş

1921: Gazi, İkinci İnönü zaferi münasebetile yapılan tezahürata Büyük Millet Meclisi balkonundan riyaset ediyor

1921: Eskişehirde, Franklen Buyyon'un istikbalinde

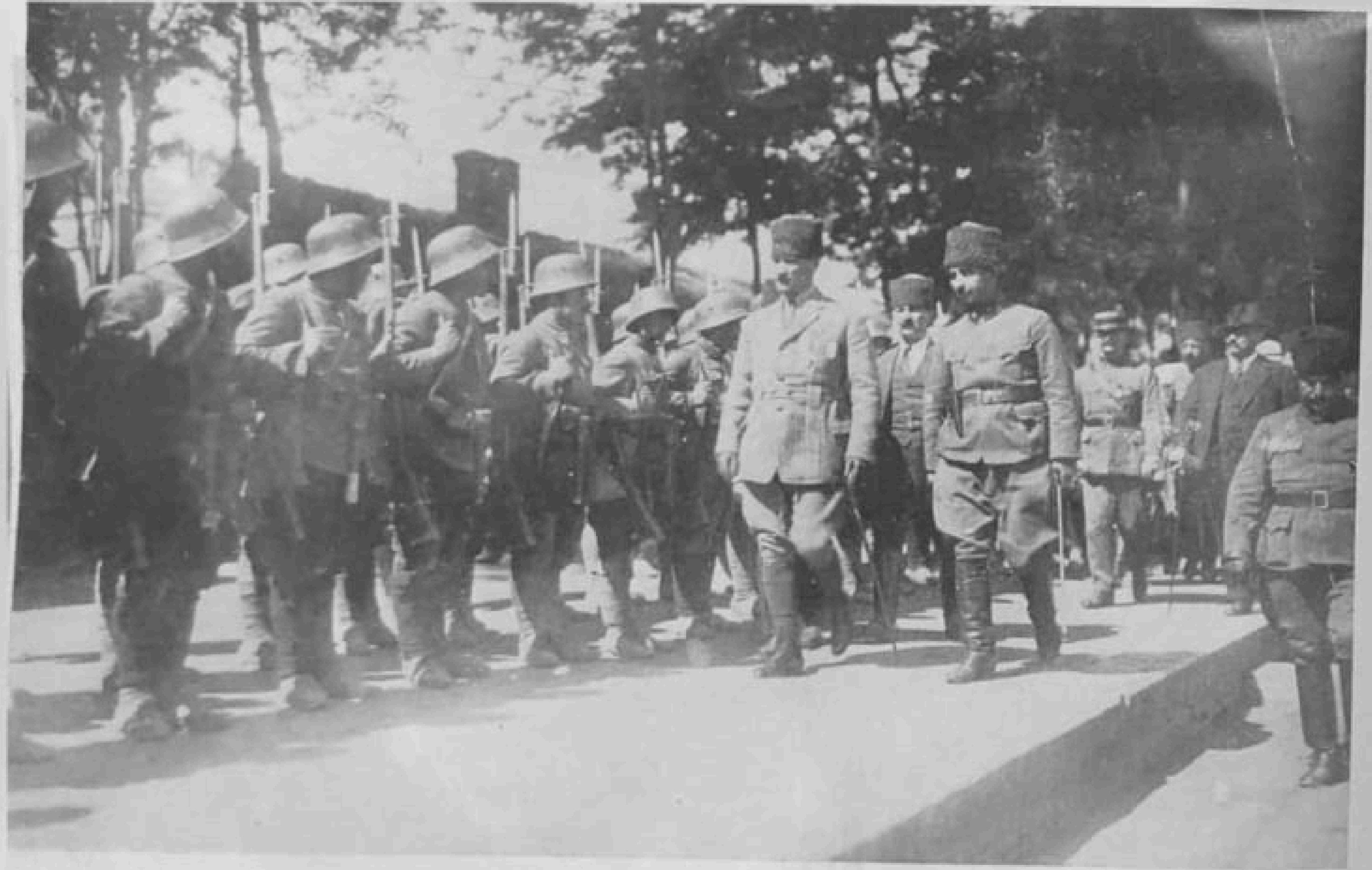

1921: Franklen Buyyon'un Eskişehire geldiği gün, Gazi ve İsmet Paşa, Muhafız taburunu teftiş ediyor

1922: Birinci ordu karargâhında, Sovyet delegelerile beraber

1922: Büyük taarruzdan evvel yapılan geçid resminde Başkumandan ve İsmet Paşalar (Bellerinde görülen iğri kılıçlar, Afgan Emiri tarafından hediye edilmişti)

1922 Klod Farer'in İzmitte istikbalinde, Başkumandan ve maiyeti, Muhafız taburu önünden geçerken

1922: Gazi, İzmitte Klod Farer için verilen ziyafette

1910: Fransada Pikardi manevralarında, ecnebi murahhaslar arasında: Kolâğası Mustafa Kemal Bey

1917: Harbi Umumi hatıralarından: Mardinde Alman karargâhında

1911: Trablusgarb harbinde: Derne mücahedeleri esnasında

1915: Anafartalar kahramanı, Kaymakam Mustafa Kemal Bey

1922: Bursanın kurtuluşunu müteakib; Gazinin Bursaya gelişi

1922: Başkumandan ve Mareşal, bir fayton arabasında

1922: Zaferi takib eden seyahatlere dair diğer bir hatıra

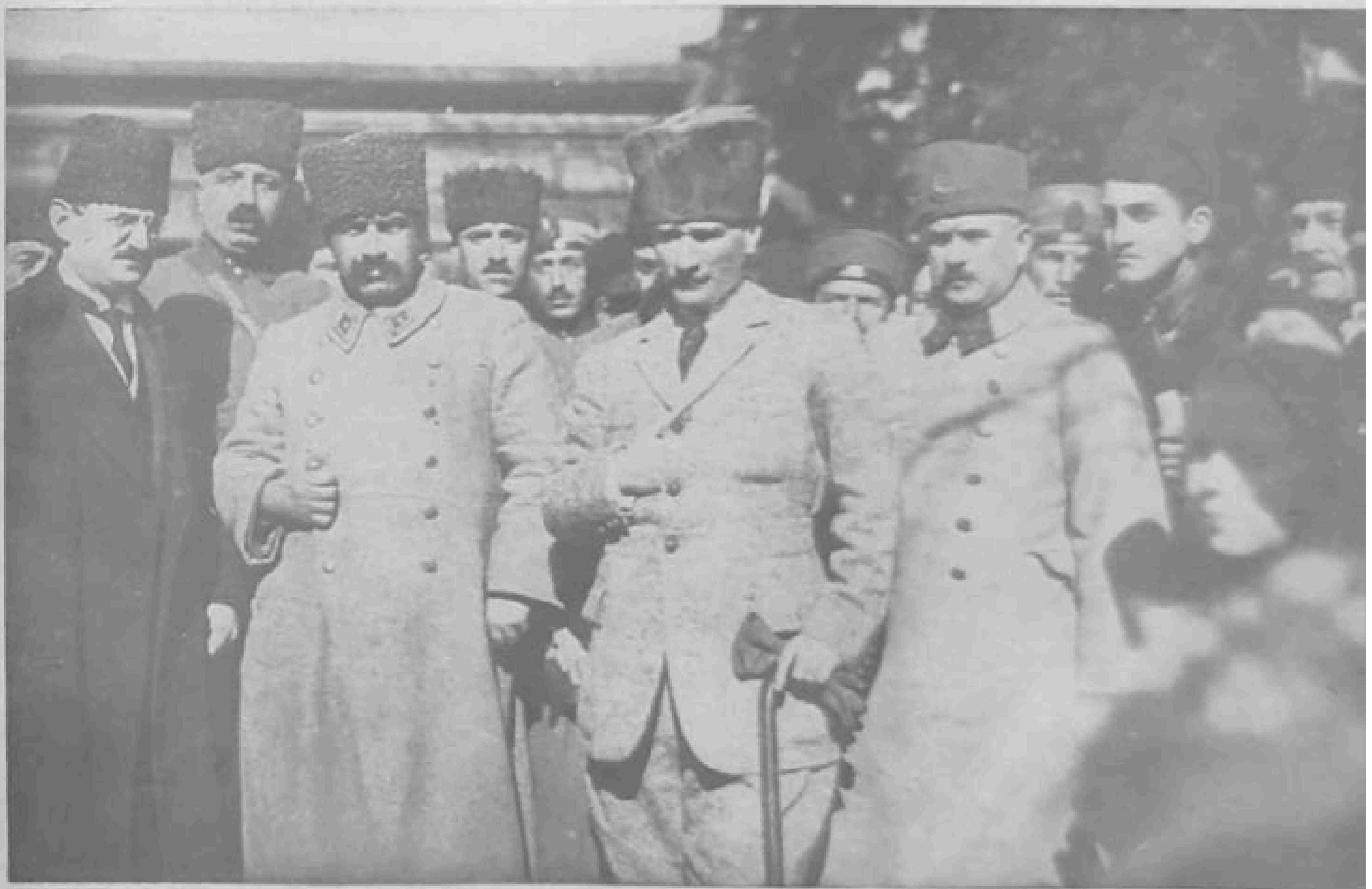

1922 Zaferi takib eden günlerde, İzmirde Karşıyaka istasyonunda Mareşal ile bir grup

1922 Zafer dönüşünde Ankara istasyonunda Büyük Gaziyi istikbal

1923: Zaferden sonraki tetkik seyahatlerinden: Garbi Anadolu köylerinde

1923: Kurtuluş harbini takib eden seyahatlerinden: Gazi Tarsusta

1923: Gazinin zaferi takib eden seyahatlerinden: İzmirde

1923: Gazinin portelerinden; bir hatıra defterine teveccühlerini kaydediyor

1923: Başkumandan, bir geçid resmine riyaset ediyor

1923: (Baş [illegible] n bir portresi

1923: Gazinin portel

1925: Gazi, Çankayadaki köşkünün hususi kütüphanesinde

1923: Başkum

1925: Büyük Şef, şapka [illegible]adan) [illegible] , Bursalılara verdiği konferansta

1923: Gazinin portel

1925: Gazi, Çankayadaki köşkünün hususi kütüphanesinde

1923: Başkum

1925: Büyük Şef, şapka [illegible]dan) [illegible], Bursalılara verdiği konferansta

1922: Gazi, annesinin kabri başında; yurdu kurtarmağa and içtiği dakikada..

1922: Mudanya mütarekesi günlerinde, (Arifiye) de Atatürk ve maiyeti

1922: Zafer dönüşü seyahatlerinden

Fiatı 125 Kuruş

CUMHURIYET MATBAASI
İstanbul - 1939

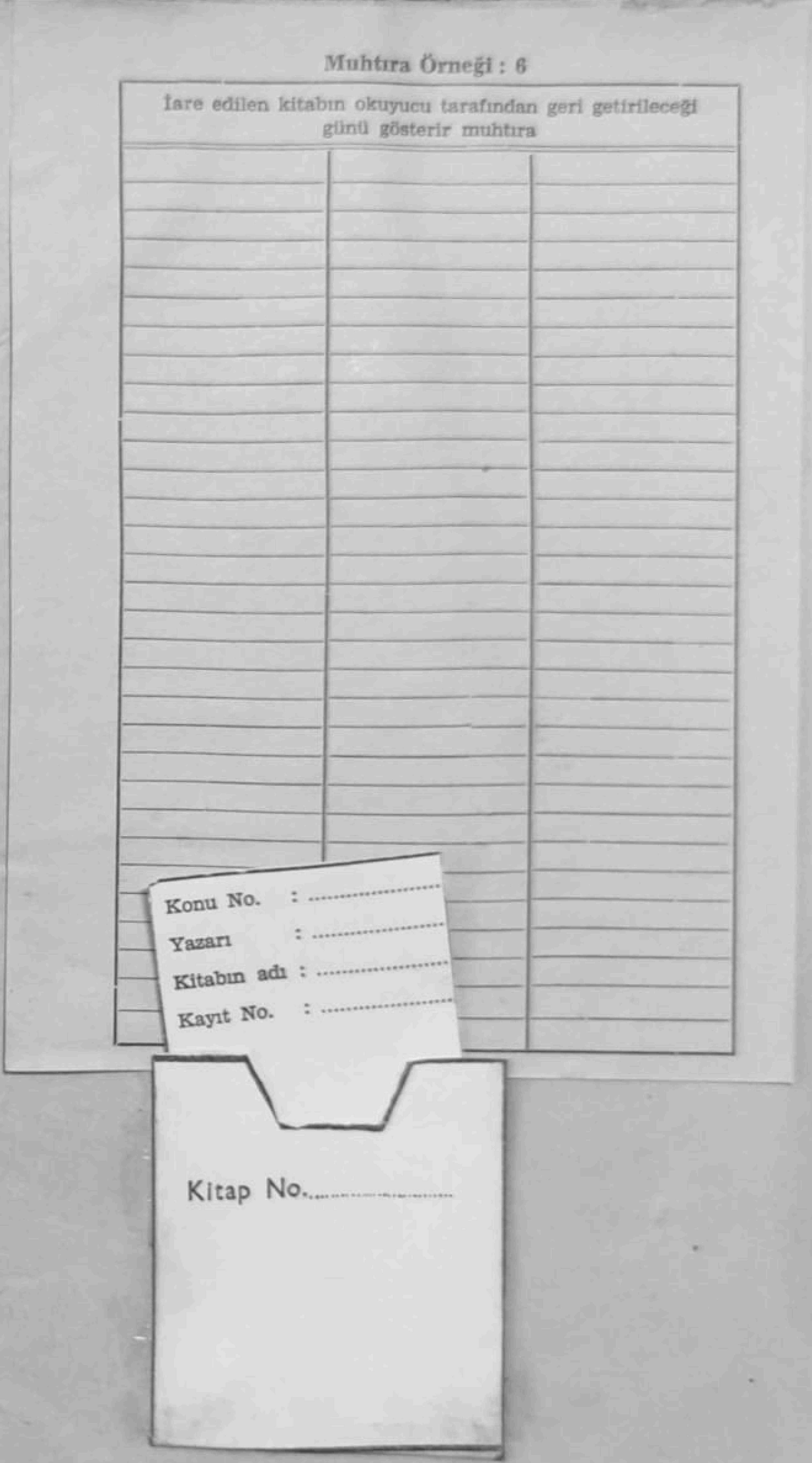
Muhtıra Örneği : 6

İare edilen kitabın okuyucu tarafından geri getirileceği günü gösterir muhtıra

Konu No. : ....
Yazarı : ....
Kitabın adı : ....
Kayıt No. : ....

Kitap No. ....